



PRESUPUESTO PUBLICO
MUNICIPAL 2014
MASCOTA, JALISCO

Objetivos del Plan Municipal de Desarrollo

Entidad Pública: Municipio de Mascota, Jalisco

DESCRIPCIÓN

No.	DESCRIPCIÓN
1	Administrar eficazmente, los servicios públicos municipales para así brindar con mayor calidad, eficacia y cobertura, los mismos a la ciudadanía
2	Gestión de todos los programas de gobierno, tanto en la cabecera como en las localidades del municipio
3	Aprovechar al máximo la vocación turística y traduciéndola en mejores empleos y mayores ingresos
4	Mejorar la infraestructura urbana en comunidades rurales y en cabecera municipal de los servicios básicos, agua potable, drenaje, pavimentación, electrificación, carreteras y caminos.
5	Rehabilitar y mejorar los edificios públicos históricos patrimoniales
6	Sustitución, rehabilitación, conservación, ampliación y optimización de las fuentes de abastecimiento existentes de agua potable y el desarrollo de nuevas fuentes
7	Implementar acciones de mejoramiento, ampliación y consolidación de infraestructura de agua potable
8	Promover e implementar acciones de mejoramiento, ampliación y consolidación de infraestructura de saneamiento ya existente y mejoramiento alcantarillado sanitario
9	Proporcionar asesoría técnica para fomento de la autoconstrucción
10	Gestión de recursos para la atención de la población
11	Mejorar la imagen de la ciudad
12	Procurar el cumplimiento de las dispersiones legales que en materia de transparencia deba cumplir el municipio de conformidad a lo señalado en ley de la materia.
13	Establecer un sistema de registro contable y rendición de cuentas públicas en base a los lineamientos legales que marca la Ley General de Contabilidad Gubernamental, con el objetivo de si bien cumplir con la norma, más importante aún, contar con información clara, transparente, oportuna, y útil, para la toma de decisiones acertadas en la Administración Pública Municipal.
14	Realizar la Gestión y la Cobranza eficaz de los ingresos municipales en base a La Ley de Ingresos del municipio de Mascota, Jalisco para así aumentar de manera eficiente la recaudación municipal.
15	Administrar, vigilar, controlar, regularizar, y contabilizar el Patrimonio Municipal, en base a las Principales Reglas de Registro y Valoración del Patrimonio, emitidas por el Consejo de Nacional de Armonización Contable.
16	Facilitar el acceso a los ciudadanos a las instancias de procuración de justicia con que se cuenta en el Municipio.

Objetivos del Plan Municipal de Desarrollo

Entidad Pública: Municipio de Mascota, Jalisco

DESCRIPCIÓN

No.	DESCRIPCIÓN
17	Aumentar la base fiscal, tanto en la recaudación del Catastro Municipal, como en lo referente al padrón de licencias y permisos, tanto de giros como de licencias de construcción, con revisiones de campo, e inspecciones encaminadas a regularizar a los contribuyentes que se encuentren omisos en el cumplimiento de sus obligaciones fiscales, actualizando así los padrones de contribuyentes existentes.
18	Promover la participación infantil y juvenil en las diferentes disciplinas deportivas convocando desde las escuelas a que motiven a sus estudiantes a practicar algún deporte dentro y fuera de los planteles educativos, buscando la coordinación entre lo que se hace dentro de los planteles educativos, con lo que realicen las Autoridades Municipales en materia deportiva.
19	Fomentar el respeto mutuo y priorizar acciones para mantener la integridad de los grupos más vulnerables
20	Facilitar el acceso a los ciudadanos a las instancias de procuración de Justicia con que se cuenta en el Municipio.
21	Programas preventivos para jóvenes que abarquen cultura y deportes.
22	Campañas preventivas intrafamiliares.
23	Coordinación con los agentes y delegados municipales para asesoría y capacitación.
24	Capacitación tanto para autoridades como para prestadores de servicios turísticos
25	Diseño de imagen turística
26	Promoción y publicidad dirigida al mercado meta detectado
27	Obras (Infraestructura, equipamiento e instalaciones)
28	Vigilancia en puntos estratégicos de Mascota.
29	Actualización del Reglamento de Seguridad Pública

Objetivos del Plan Municipal de Desarrollo

Entidad Pública: Municipio de Mascota, Jalisco

No. DESCRIPCIÓN

No.	DESCRIPCIÓN





Compromisos del PMD y asuntos críticos de atención

Entidad Pública: Municipio de Mascota, Jalisco

No. DESCRIPCIÓN

1.1	Organizar, dirigir y controlar todas las actividades de las dependencias municipales del Ayuntamiento.
1.2	Administración y despacho de la oficina de atención a la ciudadanía y asuntos correspondientes a la misma
2.1	Fortalecer a los Consejos Ciudadanos municipales acordes a un sector.
2.2	Elaborar programas para realizar diversos tipos de consulta (sondeos, encuestas, foros ciudadanos, grupos de enfoque) con metodología estadísticas, realizadas por el gobierno o por externos (empresas, organismos de la sociedad civil), para medir la percepción de buen gobierno, confiabilidad impacto de la política social, programas y políticas (urbanización, etc.)
2.3	Contar con un mecanismo de atención a las demandas ciudadanas y el porcentaje de atención es mayor o igual al 75%
2.4	Elaborar y constantemente actualizar el plan estructurado con objetivos, estrategias, metas y mecanismos de evaluación y verificación de logros y se cumplen por lo menos el 60% de los objetivos y metas.
2.5	Dr cumplimiento a lo dispuesto por el artículo 63 de la ley de Gobierno y de la Administración Pública del Estado de Jalisco
2.6	Elaborar programas o acciones para la regularización de la propiedad, con resultados documentados.
2.7	Contar con una encargada de formación de ciudadanía en el municipio, lleva a cabo acciones con resultados documentados.
12.1	Contar con órgano de acceso a la información actualizado que se ocupe de llevar a cabo lo correspondiente a la materia.
12.2	La página web muestra la información pública mínima de oficio (Art. 6o. Constitucional).
12.3	Contar con una instancia que lleva a cabo acciones en la materia, con resultados documentados.

Compromisos del FMD y asuntos críticos de atención

Entidad Pública: Municipio de Mascota, Jalisco

DESCRIPCIÓN

No.	DESCRIPCIÓN
13.1	Verificar y comprobar las normas y disposiciones en materia de registro y contabilidad.
13.2	Promover y verificar que los funcionarios empleados, cumplan con la declaración de su situación patrimonial,
13.3	Procurar el cumplimiento de las dispersiones legales que en la materia de transparencia debe cumplir el municipio de conformidad a lo señalado en la ley de la materia
14.1	Fortalecer y apoyar a las áreas de cobranza, incentivando el pago oportuno de los contribuyentes y regularizar los créditos fiscales pendientes de pago mediante el empleo de procesos legales que correspondan.
14.1	Presentación y regularización de las cuentas públicas municipales, estructurando un sistema de operación y registro contable eficiente.
14.11	Eficientar la atención ciudadana y administración municipal, mediante la integración de sistemas de procesamiento electrónico de datos.
14.12	Dar transparencia a las finanzas públicas municipales, por medios electrónicos y publicaciones oficiales.
14.13	Reducir el gasto corriente del Municipio, para canalizarlo a los servicios públicos municipales.
14.14	Gestionar recursos federales, estatales y de participación ciudadana, para realizar proyectos y mejorar los servicios públicos municipales.
14.15	Cumplir con la correcta aplicación de los diferentes recursos recaudados y gestionados.
14.2	Actualizar el padrón de contribuyentes y regularizar mediante el trabajo de campo a los omisos de pago.
14.3	Generar un sistema de suministro de agua eficaz, mediante la actualización de tarifas y cuotas.
14.4	Agilizar los procesos de ejecución sobre contribuciones no pagadas y así reducir el padrón de contribuyentes morosos.
14.5	Eficientar la aplicación de recursos públicos en las obras y acciones.
14.6	Promover el ahorro de recursos materiales y financieros.
14.7	Cumplir con las normas fiscales que corresponden al Municipio ante los organismos gubernamentales.
14.8	Realizar el pago puntual a los diversos sectores (servidores públicos y proveedores) de acuerdo al presupuesto de egresos del año correspondiente.
14.9	Actualización del patrimonio municipal regularizando los bienes y otorgándoles certeza legal.
16.1	Realizar audiencias conciliatorias en los conflictos vecinales, aplicar el Reglamento de Policía y Buen Gobierno y de más ordenamientos legales competentes con la finalidad de disminuir su reincidencia, así como orienta a los ciudadanos en las demás instancias de impartición de justicia.
16.2	Como Comisionada promoveré acciones orientadas a elevar la calidad de vida de la ciudadanía, mediante la prevención de adicciones y la promoción de un estilo de vida saludable; con las acciones ya establecidas dentro de la Comisión Municipal para la Prevención de Adicciones.

Compromisos del PMD y asuntos críticos de atención

No.	DESCRIPCIÓN
Entidad Pública: Municipio de Mascota, Jalisco	
16.3	Realizar campañas informativas con la finalidad de prevenir los delitos mas frecuentes en la población, foros con temas de interés para los niños, jóvenes y padres de familia, entre otros.
16.4	Capacitar a los delegados y agentes municipales, bajo el manual creado con el nombre "MANUAL DE DELEGADOS Y AGENTES MUNICIPALES 2012-2015" el cual los instruye en cuanto a sus atribuciones que tiene bajo su cargo, con apego a la Ley del Gobierno y Administración Pública Municipal y Reglamentos Municipales.
17.1	Programar las acciones necesarias para disminuir el rezago de los registros de construcción en los predios existentes, así como incrementar la base fiscal
17.2	Programar las Acciones para la asignación de claves catastrales a los predios
17.3	Programar y elaborar los escaneos individuales de los registros catastrales desde el año 2012 a la fecha
17.3	Programar las acciones para la actualización de los registros catastrales del programa de gestión catastral
18.1	Convocar y Promover torneos escolares interinstitucionales, regionales y estatales.
18.1	Gestionar ante el CODE Jalisco apoyo con becas para talentos deportivos del municipio.
18.11	Gestionar la construcción de nuevas canchas deportivas en la Cabecera Municipal como en las comunidades.
18.12	Solicitar al CODE Jalisco el apoyo con Ferias Deportivas y la promoción de las mismas.
18.13	Convocar a toda la población en general a participar en los diferentes torneos deportivos dentro del marco de las Fiestas Patrias y la promoción de los mismos.
18.14	Convocar a toda la población a participar en los paseos familiares en bicicleta cada quince días, caminatas por las calles y la promoción de los mismos.
18.15	Promover, convocar y difundir el torneo de ciclismo de montaña.
18.2	Solicitar al Presidente Municipal el aumento de promotores deportivos, como el salario de los mismos.
18.3	Gestionar la compra de material deportivo para entregar a las Ligas Deportivas como a las comunidades.
18.4	Gestionar la Rehabilitación de las unidades deportivas de la Cabecera Municipal como de las Comunidades.
18.5	Solicitar al CODE Jalisco cursos de capacitación para árbitros.
18.6	Convocar a toda la población en general a participar en las competencias de Atletismo y la promoción de las mismas.
18.7	Asistir al CODE Jalisco para realizar convenios y gestionar recursos para el deporte.
18.9	Convocar a toda la población en general y a la Región X a participar en torneos de todas las disciplinas deportivas y la promoción de los mismos.
19.1	Realizar audiencias conciliatorias en los conflictos vecinales, aplicar el Reglamento de Policía y Buen Gobierno y de más ordenamientos legales competentes con la finalidad de disminuir su reincidencia, así como orienta a los ciudadanos en las demás instancias de impartición de justicia.
19.2	Como Comisionada promoveré acciones orientadas a elevar la calidad de vida de la ciudadanía, mediante la prevención de adicciones y la promoción de un estilo de vida saludable; con las acciones ya establecidas dentro de la Comisión Municipal para la Prevención de Adicciones.

Compromisos del PMD y asuntos críticos de atención

Entidad Pública: Municipio de Mascota Jalisco

DESCRIPCIÓN

No.	DESCRIPCIÓN
20.1	Realizar campañas informativas con la finalidad de prevenir los delitos mas frecuentes en la población, foros con temas de interés para los niños, jóvenes y padres de familia, entre otros.
23.1	Capacitar a los delegados y agentes municipales, bajo el manual creado con el nombre "MANUAL DE DELEGADOS Y AGENTES MUNICIPALES 2012-2015" el cual los instruye en cuanto a sus atribuciones que tiene bajo su cargo, con apego a la Ley del Gobierno y Administración Pública Municipal y Reglamentos Municipales.
24.1	Gestionar cursos de capacitación en atención al cliente, mejora e innovación en el servicio.
24.2	Gestionar ante la Secretaría de Turismo Jalisco o IDET cursos de Ingles gratuitos o a precios mas accesibles.
24.3	Capacitar a los elementos de protección civil y tránsito para brindar una adecuada atención a los visitantes, así como estar preparados para atender eventos de emergencia en actividades turísticas.
25.1	Señalización en los atractivos turísticos, a demas de vial y carretera.
26.1	Realizar reuniones mensuales con los prestadores de servicios para lograr actividades en conjunto.
26.2	hacer uso de las redes sociales para promoción
26.3	Diseñar una guía turística de Mascota mencionando todas las actividades turísticas que se pueden realizar, en que lugares y como llegar.
26.4	creación de pagina web exclusiva de turismo en español
26.5	Diseño de plan de Mercadotecnia Turística.
26.6	Contratar programas de TV. Especialistas en actividades de turismo para la promoción por este medio.
26.7	Coordinación de los prestadores de servicios de alojamiento con el fideicomiso del estado para lograr apoyos de promoción con el pago del 2 % ISH
26.8	Instalar paneles donde se anuncien en conjunto los servicios de alojamiento de todas las categorías, al igual que los sevicios de alimentos.
26.9	Programa Integral de orientación al visitantes (modulos de informacion turística, material informativo, mapa urbano, mapa de rutas, guías locales)
27.1	Areas para senderismo y rutas para bicicletas.
27.2	Programa de señalética turística, vial y peatonal. (Señalización carretera, vial, paneles informativos en los atractivos turísticos, señalización de rutas y circuitos)
28.1	Presencia de elementos de Tránsito Municipal para verificación de licencias evitando que los menores de edad conduzcan.
28.2	Brindar mayor capacitación a nuestro personal para brindar un mejor servicio a la ciudadanía.
28.3	Implementar elementos de policia turística para salvaguardar la seguridad de los visitantes.
29.1	Ejecucion de programa de obras municipales, en apego a las necesidades de las distintas comunidades y cabecera municipal
16.1	Revision y elaboracion de reglamentos
16.2	Elaborar un manual para el acervo jurídico

Descripción de Metas e Indicadores - 2014 PRESIDENCIA

Entidad Pública: Municipio de Mascota, Jalisco

Nombre de la meta

Organizar, dirigir y controlar las actividades de todas las dependencias municipales del Ayuntamiento

Programa al que pertenece la meta

2.- Desempeño de las funciones

Descripción de la meta

Organizar, dirigir y controlar las actividades de todas las dependencias municipales del Ayuntamiento, entre otras formas, realizando reuniones con los Directores y Encargados de Area, para evaluación y seguimiento de metas, de forma mensual

Nombre del indicador y definición

Desempeño

Permite verificar el logro alcanzado por el programa y debe cumplir con los criterios de: claridad, relevancia, economía, monitoreable, adecuado y marginal

Gestión

Mide el avance y logros en los procesos de actividades, es decir la forma en que los bienes y servicios públicos son generados y entregados.

Estratégico

Mide el grado de cumplimiento de los objetivos de las políticas públicas y de los programas

Unidad de medida

No de reuniones

Método de cálculo

No. De reuniones realizadas/No. De reuniones programadas

Frecuencia de medición

Trimestral

Semestral

Anual

Unidad (es) responsable (s)

1.- PRESIDENCIA

Descripción de Metas e Indicadores - 2014 PRESIDENCIA

Entidad Pública: Municipio de Mascota, Jalisco

Nombre de la meta

Administración y despacho de la oficina de presidencia, atendiendo a la ciudadanía y asuntos correspondientes a la misma

Programa al que pertenece la meta

2.- Desempeño de las funciones

Descripción de la meta

Administración y despacho de la oficina de presidencia, atendiendo a la ciudadanía y asuntos correspondientes a la misma, diariamente en tanto no se tenga alguna otra gestión en el exterior del municipio.

Nombre del indicador y definición

Desempeño

Permite verificar el logro alcanzado por el programa y debe cumplir con los criterios de: claridad, relevancia, economía, monitoreable, adecuado y marginal

Gestión

Mide el avance y logros en los procesos de actividades, es decir la forma en que los bienes y servicios públicos son generados y entregados.

Estratégico

Mide el grado de cumplimiento de los objetivos de las políticas públicas y de los programas

Unidad de medida

No. De atenciones ciudadanas, y asuntos despachados

Método de cálculo

No. De atenciones ciudadanas y asuntos despachados efectivamente realizados / No. De atenciones y asuntos despachados programados

Frecuencia de medición

Trimestral

Semestral

Anual

Unidad (es) responsable (s)

1.- PRESIDENCIA

Descripción de Metas e Indicadores - 2014 CATASTRO

Entidad Pública: Municipio de Mascota, Jalisco

Nombre de la meta

Actualizar en los registros catastrales las construcciones existentes

Programa al que pertenece la meta

3 - Administración y de apoyo

Descripción de la meta

Actualizar en los registros catastrales las construcciones existentes, consistente en salir a actividades de campo a la verificación con evidencias fotográficas, confirmando los registros catastrales y a partir de los datos, elaborar un avalúo técnico con la superficie y construcción existente, dando de alta a 5 registros por mes

Nombre del indicador y definición

Desempeño

Permite verificar el logro alcanzado por el programa y debe cumplir con los criterios de: claridad, relevancia, economía, monitoreable, adecuado y marginal

Gestión

Mide el avance y logros en los procesos de actividades, es decir la forma en que los bienes y servicios públicos son

Estratégico

Mide el grado de cumplimiento de los objetivos de las políticas públicas y de los programas

Unidad de medida

No. De registros catastrales individuales

Método de cálculo

No. De registros catastrales individuales dados de alta/No. De registros catastrales programados

Frecuencia de medición

Trimestral

Semestral

Anual

Unidad (es) responsable (s)

1.- CATASTRO

2.- HACIENDA MUNICIPAL

Descripción de Metas e Indicadores - 2014 CATASTRO

Entidad Pública: Municipio de Mascota, Jalisco

Nombre de la meta

Asignacion de claves catastrales a predios del sector urbano del municipio

Programa al que pertenece la meta

3.- Administracion y de apoyo

Descripción de la meta

Asignacion de claves catastrales a predios del sector urbano del municipio, saliendo a campo a la verificación física y conteo de predios por manzana, confirmando los registros y a partir de los datos, enumerarlos de manor a mayor para la asignacion de la clave catastral, dando de alta a

Nombre del indicador y definición

Desempeño

Permite verificar el logro alcanzado por el programa y debe cumplir con los criterios de: claridad, relevancia, economía, monitoreable, adecuado y marginal

Gestión

Mide el avance y logros en los procesos de actividades, es decir la forma en que los bienes y servicios públicos son generados y entregados.

Estratégico

Mide el grado de cumplimiento de los objetivos de las políticas públicas y de los programas

Unidad de medida

No de registros catastrales

Método de cálculo

No. De registros catastrales operados/No. De registros programados

Frecuencia de medición

Trimestral

Semestral

Anual

Unidad (es) responsable (s)

1.- CATASTRO

2.- HACIENDA MUNICIPAL

Descripción de Meta e Indicadores - 2014 CATASTRO

Entidad Pública: Municipio de Mascota, Jalisco

Nombre de la meta

Iniciar la actualización de los registros para el programa de gestión catastral "ARLES" proporcionado por Catastro del Estado

Programa al que pertenece la meta

3.- Administración y de apoyo

Descripción de la meta

Operar los registros catastrales del año 1996 a la fecha, dando de alta a 40 registros catastrales por mes a partir del mes de mayo a diciembre 2013

Nombre del indicador y definición

Desempeño

Permite verificar el logro alcanzado por el programa y debe cumplir con los criterios de: claridad, relevancia, economía, monitoreable, adecuado y marginal

Gestión

Mide el avance y logros en los procesos de actividades, es decir la forma en que los bienes y servicios públicos son generados y entregados.

Estratégico

Mide el grado de cumplimiento de los objetivos de las políticas públicas y de los programas

Unidad de medida

No. De registros catastrales individuales

Método de cálculo

No. De registros operados/No. De registros programados

Frecuencia de medición

Trimestral

Semestral

Annual

Unidad (es) responsable (s)

- 1.-CATASTRO
- 2.- HACIENDA MUNICIPAL

Descripción de Metas e Indicadores - 2014 CATASTRO

Entidad Pública: Municipio de Mascota, Jalisco

Nombre de la meta

Concluir la digitalización de registros catastrales del año 2012 a la fecha

Programa al que pertenece la meta

3.- Administración y de apoyo

Descripción de la meta

Escaneo individual de registros catastrales de por lo menos dos libros por mes

Nombre del indicador y definición

Desempeño

Permite verificar el logro alcanzado por el programa y debe cumplir con los criterios de: claridad, relevancia, economía, monitoreable, adecuado y marginal

Gestión

Mide el avance y logros en los procesos de actividades, es decir la forma en que los bienes y servicios públicos son

Estratégico

Mide el grado de cumplimiento de los objetivos de las políticas públicas y de los programas

Unidad de medida

No. De libros escaneados

Método de cálculo

No. De libros efectivamente escaneados/ No. De libros programados a escanear

Frecuencia de medición

Trimestral

Semestral

Anual

Unidad (es) responsable (s)

1.- CATASTRO

2.- HACIENDA MUNICIPAL

Descripción de Metas e Indicadores - 2014 CONTRALORIA

Entidad Pública: Municipio de Mascota, Jalisco

Nombre de la meta

Verificar y comprobar las normas y disposiciones en materia de registro y contabilidad.

Programa al que pertenece la meta

3.- Administración y de apoyo

Descripción de la meta

Coadyuvar en la contabilización e implementación y administración del sistema de registro contable, para así generar mensualmente la Cuenta Pública Municipal y semestral y anual los informes de avance de gestión financiera

Nombre del indicador y definición

Desempeño Permite verificar el logro alcanzado por el programa y debe cumplir con los criterios de: claridad, relevancia, economía, monitoreable, adecuado y marginal

Gestión Mide el avance y logros en los procesos de actividades, es decir la forma en que los bienes y servicios públicos son

Estratégico Mide el grado de cumplimiento de los objetivos de las políticas públicas y de los programas

Unidad de medida

No. De cuentas públicas generadas, y No. De informes de avance de gestión financiera generados

Método de cálculo

No. De cuentas públicas efectivamente generadas /No. De cuentas públicas programadas y No. De IAGF generados/No. IAGF Program.

Frecuencia de medición

Trimestral

Semestral

Anual

Unidad (es) responsable (s)

1.-CONTRALORIA

Descripción de Metas e Indicadores - 2014 CONTRALORIA

Entidad Pública: Municipio de Mascota, Jalisco

Nombre de la meta

Promover y verificar que los funcionarios empleados, cumplan con la declaración de su situación patrimonial,

Programa al que pertenece la meta

3.- Administración y de apoyo

Descripción de la meta

Administrar el padrón de sujetos obligados, asesorando a los omisos y exhortándolos a que se regularicen para su declaración 2013, requiriendo al padrón omiso en su totalidad para su regularización, en el mes de mayo para la declaración 2013

Nombre del indicador y definición

Desempeño

Permite verificar el logro alcanzado por el programa y debe cumplir con los criterios de: claridad, relevancia, economía, monitoreable, adecuado y marginal

Gestión

Mide el avance y logros en los procesos de actividades, es decir la forma en que los bienes y servicios públicos son

Estratégico

Mide el grado de cumplimiento de los objetivos de las políticas públicas y de los programas

Unidad de medida

No. De obligados omisos. No. De Asesorías realizadas

Método de cálculo

No. De obligados omisos requeridos/No. Total de obligados omisos y No. De asesorías realizadas/No. De asesorías programadas a realizar

Frecuencia de medición

Trimestral

Semestral

Anual

Unidad (es) responsable (s)

1.- CONTRALORIA

Descripción de Metas e Indicadores - 2014 CONTRALORIA

Entidad Pública: Municipio de Mascota, Jalisco

Nombre de la meta

Promover y verificar que los funcionarios empleados, cumplan con la declaración de su situación patrimonial,

Programa al que pertenece la meta

3.- Administración y de apoyo

Descripción de la meta

Realizar las sesiones de consejo mínimo en la periodicidad que marca la legislación aplicable

Nombre del indicador y definición

Desempeño Permite verificar el logro alcanzado por el programa y debe cumplir con los criterios de: claridad, relevancia, economía, monitoreable, adecuado y marginal

Gestión Mide el avance y logros en los procesos de actividades, es decir la forma en que los bienes y servicios públicos son

Estratégico Mide el grado de cumplimiento de los objetivos de las políticas públicas y de los programas

Unidad de medida

No. De sesiones

Método de cálculo

No. Se sesiones realizadas/No. De sesiones programadas

Frecuencia de medición

Trimestral

Semestral

Anual

Unidad (es) responsable (s)

1.- CONTRALORIA

Descripción de Metas e Indicadores - 2014 TESORERIA

Entidad Pública: Municipio de Mascota, Jalisco

Nombre de la meta

Incentivar con descuentos el pronto pago a la Hacienda Municipal para el año 2014.

Programa al que pertenece la meta

Desempeño de las funciones

Descripción de la meta

Incentivar el pago oportuno de los contribuyentes realizando dos campañas de descuentos, con promociones en folletos.

Nombre del indicador y definición

Desempeño Permite verificar el grado alcanzado por el programa y poder cumplir con los criterios de: Claridad, Relevancia, Economía, Factibilidad, Adecuación y Medición.

Gestión Mide el avance y logros en los procesos de actividades, es decir la forma en que los bienes y servicios públicos son

Estratégico Mide el grado de cumplimiento de los objetivos de las políticas públicas y de los programas

Unidad de medida

Número de campañas

Método de cálculo

Numero de campañas realizadas/ Número de campañas programadas.

Frecuencia de medición

Trimestral

Semestral

Anual

Unidad (es) responsable (s)

- 1.- Hacienda Municipal.
- 2.- Departamento de agua potable.
- 3.- Departamento de Catastro Municipal.
- 5.- Departamento de Reglamentos.

Descripción de Metas e Indicadores - 2014 TESORERIA

Entidad Pública: Municipio de Mascota, Jalisco

Nombre de la meta

Actualización del padrón de contribuyentes mediante censos.

Programa al que pertenece la meta

Desempeño de las funciones.

Descripción de la meta

Realización de dos censos de contribuyentes para regularizar a los omisos y morosos.

Nombre del indicador y definición

Desempeño

Permite verificar el logro alcanzado por el programa y su cumplimiento con los criterios de: calidad, relevancia, economía, costo, medibilidad, adecuación y materialidad.

Gestión

Mide el avance y logros en los procesos de actividades, es decir la forma en que los bienes y servicios públicos son

Estratégico

Mide el grado de cumplimiento de los objetivos de las políticas públicas y de los programas

Unidad de medida

Número de censos

Método de cálculo

Número de censos realizados /total de censos programados.

Frecuencia de medición

Trimestral

Semestral

Anual

Unidad (es) responsable (s)

- 1.- Hacienda Municipal.
- 2.- Departamento de Agua Potable.
- 3.- Departamento de Catastro Municipal
- 5.- Departamento de Reglamentos.
- 6.- Jurídico

Descripción de Metas e Indicadores - 2014 TESORERIA

Entidad Pública: Municipio de Mascota, Jalisco

Nombre de la meta

Elaboración censos para regularizar a los usuarios no registrados en el sistema de agua potable y alcantarillado.

Programa al que pertenece la meta

Desempeño de las funciones.

Descripción de la meta

Elaboración de un censo en campo para registrar las tomas de agua potable y alcantarillado no registradas en el padrón de usuarios.

Nombre del indicador y definición

Desempeño Permite verificar el logro alcanzado por el programa y debe cumplir con los criterios de: cantidad, relevancia, economía, sostenibilidad, adecuación y accesibilidad.

Gestión Mide el avance y logros en los procesos de actividades, es decir la forma en que los bienes y servicios públicos son

Estratégico Mide el grado de cumplimiento de los objetivos de las políticas públicas y de los programas

Unidad de medida

Número de censos

Método de cálculo

Número de censos realizados /total de censos programados.

Frecuencia de medición

Trimestral

Semestral

Anual

Unidad (es) responsable (s)

- 1.- Hacienda Municipal.
- 2.- Departamento de Agua Potable.
- 3.- Presidencia Municipal.

4.- Reglamentos.

Descripción de Metas e Indicadores - 2014 TESORERIA

Entidad Pública: Municipio de Mascota, Jalisco

Nombre de la meta

Ahorro del 10% en el gasto corriente, optimizando los recursos para realizar mejoras a los servicios públicos.

Programa al que pertenece la meta

Desempeño de las funciones.

Descripción de la meta

Optimización en la aplicación del gasto corriente de este Municipio, para ahorrar el 10% durante el año 2014.

Nombre del indicador y definición

Desempeño Permite verificar el grado alcanzado por el programa y debe cumplir con los criterios de: calidad, relevancia, economía, equidad, eficiencia y sustentabilidad.

Gestión Mide el avance y logros en los procesos de actividades, es decir la forma en que los bienes y servicios públicos son

Estratégico Mide el grado de cumplimiento de los objetivos de las políticas públicas y de los programas

Unidad de medida

Cantidad de pesos ejercidos.

Método de cálculo

Total de egresos ejercido / total de egresos presupuestado.

Frecuencia de medición

Trimestral

Semestral

Anual

Unidad (es) responsable (s)

- 1.- Hacienda Municipal.
- 2.- Contraloría Municipal.

Descripción de Metas e Indicadores - 2014 TESORERIA

Entidad Pública: Municipio de Mascota, Jalisco

Nombre de la meta

Pago del 100% de las obligaciones fiscales.

Programa al que pertenece la meta

Desempeño de las funciones.

Descripción de la meta

Pago del ISR en forma mensual y pago por derechos de aguas residuales de forma trimestral.

Nombre del indicador y definición

Desempeño

Permite verificar el grado alcanzado por el programa y debe cumplir con los criterios de: claridad, relevancia, economía, costo, equidad, calidad, adecuación y material.

Gestión

Mide el avance y logros en los procesos de actividades, es decir la forma en que los bienes y servicios públicos son

Estratégico

Mide el grado de cumplimiento de los objetivos de las políticas públicas y de los programas

Unidad de medida

Cantidad de obligaciones cumplidas.

Método de cálculo

Total de obligaciones cumplidas/ total de obligaciones presupuestadas.

Frecuencia de medición

Trimestral

Semestral

Anual

Unidad (es) responsable (s)

- 1.- Hacienda Municipal.
- 2.- Contraloría Municipal.

Descripción de Metas e Indicadores - 2014 TESORERIA

Entidad Pública: Municipio de Mascota, Jalisco

Nombre de la meta

Pago del 100% del salario y prestaciones de los servidores públicos municipales, así como a los diversos proveedores y acreedores del Municipio.

Programa al que pertenece la meta

Desempeño de las funciones.

Descripción de la meta

Cubrir al 100% los pagos que se deriven en la administración municipal.

Nombre del indicador y definición

Desempeño Permite verificar el logro alcanzado por el programa y debe cumplir con los criterios de: calidad, relevancia, economía, equidad, eficiencia, efectividad, transparencia y sustentabilidad.

Gestión Mide el avance y logros en los procesos de actividades, es decir la forma en que los bienes y servicios públicos son

Estratégico Mide el grado de cumplimiento de los objetivos de las políticas públicas y de los programas

Unidad de medida

Cantidad de pesos erogados

Método de cálculo

Total de pesos ejercidos/ total de pesos programados.

Frecuencia de medición

Trimestral

Semestral

Anual

Unidad (es) responsable (s)

- 1.- Hacienda Municipal.
- 2.- Contraloría Municipal.

Descripción de Metas e Indicadores - 2014 TESORERIA

Entidad Pública: Municipio de Mascota, Jalisco

Nombre de la meta

Revisión física de los bienes muebles e inmuebles para la actualización del Patrimonio Público Municipal.

Programa al que pertenece la meta

Desempeño de las funciones.

Descripción de la meta

Elaboración de un censo físico para realizar las altas y bajas del Patrimonio Público Municipal, mediante control fotográfico.

Nombre del indicador y definición

Desempeño Permite verificar el grado alcanzado por el programa y de qué cumplir con los criterios de: claridad, relevancia, economía, con monitoreo, adecuado y oportuno.

Gestión Mide el avance y logros en los procesos de actividades, es decir la forma en que los bienes y servicios públicos son

Estratégico Mide el grado de cumplimiento de los objetivos de las políticas públicas y de los programas

Unidad de medida

Número de censos

Método de cálculo

Numero de censos realizados/ total de censos programados.

Frecuencia de medición

Trimestral

Semestral

Anual

Unidad (es) responsable (s)

- 1.- Hacienda Municipal.
- 2.- Contraloría Municipal.
- 3.- Oficialía Mayor

Descripción de Metas e Indicadores - 2014 TESORERIA

Entidad Pública: Municipio de Mascota, Jalisco

Nombre de la meta

Entrega oportuna de cuentas públicas municipales.

Programa al que pertenece la meta

Desempeño de las funciones.

Descripción de la meta

Entrega de 12 cuentas públicas, dos informes de avances de gestión financiera y fuerte anual.

Nombre del indicador y definición

Desempeño Permite verificar el grado alcanzado por el programa y debe cumplir con los criterios de: claridad, relevancia, economía, sostenibilidad, adecuación y materialidad.

Gestión Mide el avance y logros en los procesos de actividades, es decir la forma en que los bienes y servicios públicos son

Estratégico Mide el grado de cumplimiento de los objetivos de las políticas públicas y de los programas

Unidad de medida

Número de cuentas públicas.

Método de cálculo

Total de cuentas públicas entregadas/ total de cuentas públicas obligadas.

Frecuencia de medición

Trimestral

Semestral

Anual

Unidad (es) responsable (s)

- 1.- Hacienda Municipal.
- 2.- Contraloría Municipal.
- 3.- Presidencia Municipal.

4.- Secretaría General.

Descripción de Metas e Indicadores - 2014 TESORERIA

Entidad Pública: Municipio de Mascota, Jalisco

Nombre de la meta

Actualización de sistemas electrónicos para eficientar la atención ciudadana y administración interna.

Programa al que pertenece la meta

Desempeño de las funciones.

Descripción de la meta

Integración de 4 sistemas electrónicos para lograr la eficiencia en la atención ciudadana y administración municipal.

Nombre del indicador y definición

Desempeño Permite verificar en qué grado se alcanzaron por el programa y se cumplen con los criterios de: Calidad, Relevancia, Economía, Costo-efectividad, adecuación y oportuna.

Gestión Mide el avance y logros en los procesos de actividades, es decir la forma en que los bienes y servicios públicos son

Estratégico Mide el grado de cumplimiento de los objetivos de las políticas públicas y de los programas

Unidad de medida

Numero de sistemas electrónicos.

Método de cálculo

Total de sistemas electrónicos instalados/ total de sistemas electrónicos programados.

Frecuencia de medición

Trimestral

Semestral

Anual

Unidad (es) responsable (s)

- 1.- Hacienda Municipal.
- 2.- Oficialía Mayor.

Descripción de Metas e Indicadores - 2014 TESORERIA

Entidad Pública: Municipio de Mascota, Jalisco

Nombre de la meta

Cumplimiento a la correcta aplicación de los recursos recaudados y gestionados.

Programa al que pertenece la meta

Desempeño de las funciones.

Descripción de la meta

Evaluación de la aplicación de los recursos ministrados, mediante 2 auditorías internas.

Nombre del indicador y definición

Desempeño Permite verificar el grado alcanzado por el programa y poder cumplir con los criterios de: cantidad, relevancia, economía, costo razonable, adecuado y oportuno.

Gestión Mide el avance y logros en los procesos de actividades, es decir la forma en que los bienes y servicios públicos son

Estratégico Mide el grado de cumplimiento de los objetivos de las políticas públicas y de los programas

Unidad de medida

Número de auditorías internas.

Método de cálculo

Total de auditorías realizadas / Total de auditorías programadas.

Frecuencia de medición

Trimestral

Semestral

Anual

Unidad (es) responsable (s)

- 1.- Hacienda Municipal.
- 2.- Contraloría Municipal.
- 3.- Presidencia Municipal.



Descripción de Metas e Indicadores - 2014 SECRETARIA GENERAL

Entidad Pública: Municipio de Mascota, Jalisco

Nombre de la meta

Implementar la Unidad de Transparencia

Programa al que pertenece la meta

Municipio transparente

Descripción de la meta

Contar con la estructura administrativa y jurídica para su funcionamiento de la Unidad de Transparencia, con su respectivo plan de trabajo y manuales correspondiente a la materia.

Nombre del indicador y definición

Desempeño Permite verificar el logro alcanzado por el programa y puede cumplir con los criterios de: claridad, relevancia, economía, sostenibilidad, adecuación y pertinencia.

Gestión Mide el avance y logros en los procesos de actividades, es decir la forma en que los bienes y servicios públicos son

Estratégico Mide el grado de cumplimiento de los objetivos de las políticas públicas y de los programas

Unidad de medida

Número de documentos generados.

Método de cálculo

Número de documentos generados/con el documentos programados

Frecuencia de medición

Trimestral

Semestral

Anual

Unidad (es) responsable (s)

Secretaría General

Descripción de Metas e Indicadores - 2014 SECRETARIA GENERAL

Entidad Pública: Municipio de Mascota, Jalisco

Nombre de la meta

Implementar foros de Participación Ciudadana

Programa al que pertenece la meta

Municipio Promotor de la participación ciudadana.

Descripción de la meta

Implementar 6 foros de Participación Ciudadana al año.

Nombre del indicador y definición

Estratégico Mide el grado de cumplimiento de los objetivos de las políticas públicas y de los programas.

Gestión Mide el avance y logros en los procesos de actividades, es decir la forma en que los bienes y servicios públicos son

Prog.Sociales Social.

Unidad de medida

Número de foros

Método de cálculo

Número de foros creados/número de foros presupuestados

Frecuencia de medición

Trimestral

Semestral

Anual

Unidad (es) responsable (s)

Secretaría General
Juzgado Municipal

Descripción de Metas e Indicadores - 2014 SECRETARIA GENERAL

Entidad Pública: Municipio de Mascota, Jalisco

Nombre de la meta

Formular las actas de las sesiones de Ayuntamiento y su participación en su desarrollo.

Programa al que pertenece la meta

Para dar cumplimiento al artículo 63 de la ley de Gobierno y de la Administración Pública del Estado de Jalisco

Descripción de la meta

Formular las actas de las sesiones de Ayuntamiento y su participación en su desarrollo, mínimo una vez al mes cuando sesiones ordinarias y 02 extraordinarias.

Nombre del indicador y definición

Estratégico

Mide el grado de cumplimiento de los objetivos de las políticas públicas y de los programas.

Gestión

Mide el avance y logros en los procesos de actividades, es decir la forma en que los bienes y servicios públicos son

Prog.Sociales

Desarrollo Social.

Unidad de medida

Número de Actas formuladas

Método de cálculo

Número de actas formuladas/número de actas presupuestadas

Frecuencia de medición

Trimestral

Semestral

Anual

Unidad (es) responsable (s)

Secretaría General
Juzgado Municipal

Descripción de Metas e Indicadores - 2014 SECRETARIA GENERAL

Entidad Pública: Municipio de Mascota, Jalisco

Nombre de la meta

Supervisión y Vigilancia a Delgados y Agentes Municipales

Programa al que pertenece la meta

Fortalecer a los Comites Ciudadanos municipales acordes a un sector.

Descripción de la meta

Supervisión y Vigilancia a Delgados y Agentes Municipales de manera mensual, mediante informes de actividades que relicen cada uno de ellos.

Nombre del indicador y definición

Estratégico

Mide el grado de cumplimiento de los objetivos de las políticas públicas y de los programas.

Gestión

Mide el avance y logros en los procesos de actividades, es decir la forma en que los bienes y servicios públicos son

Prog. Sociales

Reflejan el cumplimiento de los objetivos sociales de los programas y acciones de la Política Nacional de Desarrollo Social.

Unidad de medida

Número de Informes

Método de cálculo

Número de informes formulados/número de Informes presupuestadas

Frecuencia de medición

Trimestral

Semestral

Anual

Unidad (es) responsable (s)

Secretaría General

Descripción de Metas e Indicadores - 2014 SECRETARIA GENERAL

Entidad Pública: Municipio de Mascota, Jalisco

Nombre de la meta

Contar con las Herramientas prácticas y técnicas para el adecuado funcionamiento administrativo interno de la Secretaría General

Programa al que pertenece la meta

Atencion Ciudadana

Descripción de la meta

Contar con las Herramientas prácticas y técnicas para el adecuado funcionamiento administrativo interno de la Secretaría General, con el que se pueda atender adecuadamente a los ciudadanos, elaborar los expedientes correspondientes del área, levantar las constancias, documentos y certificaciones requeridas, etc.

Nombre del indicador y definición

Estratégico Mide el grado de cumplimiento de los objetivos de las políticas públicas y de los programas.

Gestión Mide el avance y logros en los procesos de actividades, es decir la forma en que los bienes y servicios públicos son

Prog.Sociales Social.

Unidad de medida

Número de metas cumplidas

Método de cálculo

Número de metas realizadas/número de metas programadas

Frecuencia de medición

Trimestral

Semestral

Anual

Unidad (es) responsable (s)

Secretaría General

Descripción de Metas e Indicadores - 2014 CE MUJER

Entidad Pública: Municipio de Mascota, Jalisco

Nombre de la meta

FOMENTAR LA CULTURA DE LA NO VIOLENCIA DE GENERO

Programa al que pertenece la meta

Administrativos y de apoyo

Descripción de la meta

Sensibilizar y capacitar a la población para la prevención, atención y erradicación de la violencia, así como procurar la intervención del Consejo Estatal, el plan PROIGUALDAD e Instrumentos Jurídicos.

Nombre del indicador y definición

Estratégico

Mide el grado de cumplimiento de los objetivos de las políticas públicas y de los programas.

Gestión

Mide el avance y logros en los procesos de actividades, es decir la forma en que los bienes y servicios públicos son

Prog.Sociales

Social.

Unidad de medida

No. De capacitaciones

Método de cálculo

No. De capacitaciones realizadas / No. De capacitaciones programadas

Frecuencia de medición

Trimestral

Semestral

Anual

Unidad (es) responsable (s)

1. CE MUJER

Descripción de Metas e Indicadores - 2014 DEPORTES

Entidad Pública: Municipio de Mascota, Jalisco

Nombre de la meta

Torneos escolares Intermunicipales, regionales y estatales.

Programa al que pertenece la meta

Desarrollar Torneos infantiles y juveniles en las diferentes disciplinas deportivas convocando a las escuelas.

Descripción de la meta

Hacer que los niños y jóvenes tengan mayor participación en el municipio, logrando con esto alejarlos del alcohol y drogadicción.

Nombre del indicador y definición

Desempeño Permite verificar el logro alcanzado por el programa y que se cumplan con los criterios de: claridad, relevancia, economía, sea medible y adecuado y funcional

Gestión Mide el avance y logros en los procesos de actividades, es decir la forma en que los bienes y servicios públicos son

Estratégico Mide el grado de cumplimiento de los objetivos de las políticas públicas y de los programas

Unidad de medida

2 torneos por año

Método de cálculo

50% de promedio por torneo

Frecuencia de medición

Trimestral

Semestral

Anual

Unidad (es) responsable (s)

- 1.- Presidencia
- 2.- Deportes

Descripción de Metas e Indicadores - 2014 DEPORTES

Entidad Pública: Municipio de Mascota, Jalisco

Nombre de la meta

Rehabilitar las unidades deportivas de la Cabecera y comunidades

Programa al que pertenece la meta

Mejorar los espacios para la práctica del deporte en la Cabecera Municipal como en todas las comunidades.

Descripción de la meta

Para que los campos de juego estén en buenas condiciones.

Nombre del indicador y definición

Desempeño Permite verificar el progreso alcanzado por el programa y que se cumplan ciertos criterios de: Cuantado, Relevancia, economía, sea medible, adecuada, y material

Gestión Mide el avance y logros en los procesos de actividades, es decir la forma en que los bienes y servicios públicos son

Estratégico Mide el grado de cumplimiento de los objetivos de las políticas públicas y de los programas

Unidad de medida

2 rehabilitaciones al año

Método de cálculo

60%

Frecuencia de medición

Trimestral

Semestral

Anual

Unidad (es) responsable (s)

- 1.- Presidencia
- 2.- Deportes

Descripción de Metas e Indicadores - 2014 DEPORTES

Entidad Pública: Municipio de Mascota, Jalisco

Nombre de la meta

Torneos Inter Municipales y Municipales

Programa al que pertenece la meta

Realizar Torneos Inter Municipales y Municipales de Fútbol, Basquetbol, Beisbol y Voleibol en todas las categorías.

Descripción de la meta

Que participen todos los municipios en los torneos deportivos y sea mas grande la participación, con dos torneos anuales

Nombre del indicador y definición

Desempeño Permite verificar el logro alcanzado por el programa y debe cumplir con los criterios de: claridad, relevancia, economía, sea medible, adecuado y confiable

Gestión Mide el avance y logros en los procesos de actividades, es decir la forma en que los bienes y servicios públicos son

Estratégico Mide el grado de cumplimiento de los objetivos de las políticas públicas y de los programas

Unidad de medida

Numero de torneos

Método de cálculo

Numero de torneos realizados/Numero de torneos programados

Frecuencia de medición

Trimestral

Semestral

Anual

Unidad (es) responsable (s)

- 1.- Presidencia
- 2.- Deportes

Descripción de Metas e Indicadores - 2014 DEPORTES

Entidad Pública: Municipio de Mascota, Jalisco

Nombre de la meta

Becas para talentos deportivos.

Programa al que pertenece la meta

Apoyo con becas para talentos deportivos que puedan representar al municipio.

Descripción de la meta

Para que todos los talentos deportivos tengan la oportunidad de participar en torneos estatales, proporcionando 4 becas por año

Nombre del indicador y definición

Desempeño

Permite verificar el logro alcanzado por el programa y debe cumplir con los criterios de: claridad, relevancia, economía, sea medible, adecuado y oportuno.

Gestión

Mide el avance y logros en los procesos de actividades, es decir la forma en que los bienes y servicios públicos son

Estratégico

Mide el grado de cumplimiento de los objetivos de las políticas públicas y de los programas

Unidad de medida

No. De becas

Método de cálculo

No. De becas otorgadas / No. De becas estimadas

Frecuencia de medición

Trimestral

Semestral

Anual

Unidad (es) responsable (s)

- 1.- Presidencia
- 2.- Deportes

Descripción de Metas e Indicadores - 2014 JUZGADO

Entidad Pública: Municipio de Mascota, Jalisco

Nombre de la meta

Atención ciudadana e impartición de justicia

Programa al que pertenece la meta

Descripción de la meta

realizar audiencias conciliatorias en los conflictos vecinales; así como aplicar del Reglamento de Policía y Buen Gobierno y demás ordenamientos

Nombre del indicador y definición

Desempeño Permite verificar en todo momento el grado de cumplimiento de los objetivos de: Claridad, Relevancia, Economía, sea medible, adecuada y oportuna.

Gestión Mide el avance y logros en los procesos de actividades, es decir la forma en que los bienes y servicios públicos son

Estratégico Mide el grado de cumplimiento de los objetivos de las políticas públicas y de los programas

Unidad de medida

numero de ciudadanos atendidos

Método de cálculo

numero de ciudadanos atendidos / numero de ciudadanos programados atender

Frecuencia de medición

Trimestral

Semestral

Anual

Unidad (es) responsable (s)

- 1.- Presidencia
- 2.- Hacienda Pública Municipal

Descripción de Metas e Indicadores - 2014 JUZGADO

Entidad Pública: Municipio de Mascota, Jalisco

Nombre de la meta

Campañas contra las adicciones

Programa al que pertenece la meta

Descripción de la meta

se realizaran 4 campañas contra las adicciones durante el año, en las cuales se desarrollaran temas como tabaquismo, drogadicción y

Nombre del indicador y definición

Estratégico Mide el grado de cumplimiento de los objetivos de las políticas públicas y de los programas.

Gestión Mide el avance y logros en los procesos de actividades, es decir la forma en que los bienes y servicios públicos son

Prog.Sociales Social.

Unidad de medida

numero de campañas

Método de cálculo

numero de campañas programadas/ numero de campañas realizadas.

Frecuencia de medición

Trimestral

Semestral

Anual

Unidad (es) responsable (s)

1. Area Administrativa

Descripción de Metas e Indicadores - 2014 JUZGADO

Entidad Pública: Municipio de Mascota, Jalisco

Nombre de la meta

Campañas informativas y foros con temas diversos para niños, jóvenes y padres de familia.

Programa al que pertenece la meta

Descripción de la meta

se realizaran aproximadamente 6 actividades en el año, con un enfoque informativo de interes para el sector social al que este programado.

Nombre del indicador y definición

Estratégico Mide el grado de cumplimiento de los objetivos de las políticas públicas y de los programas.

Gestión Mide el avance y logros en los procesos de actividades, es decir la forma en que los bienes y servicios públicos son

Prog.Sociales Desarrollo Social.

Unidad de medida

numero de campañas

Método de cálculo

numero de campañas programadas/ numero de campañas realizadas.

Frecuencia de medición

Trimestral

Semestral

Anual

Unidad (es) responsable (s)

1. Area Administrativa

Descripción de Metas e Indicadores - 2014 JUZGADO

Entidad Pública: Municipio de Mascota, Jalisco

Nombre de la meta

Capacitación a Delegados Y Agentes municipales

Programa al que pertenece la meta

Descripción de la meta

se realizo un manual para capacitación a delegados y agentes municipales, con la finalidad de darles a conocer sus funciones en su jurisdicción, se

Nombre del indicador y definición

Estratégico Mide el grado de cumplimiento de los objetivos de las políticas públicas y de los programas.

Gestión Mide el avance y logros en los procesos de actividades, es decir la forma en que los bienes y servicios públicos son

Prog.Sociales Social.

Unidad de medida

numero de capacitaciones

Método de cálculo

numero de capacitaciones programas/ numero de capacitaciones realizadas.

Frecuencia de medición

Trimestral

Semestral

Anual

Unidad (es) responsable (s)

1. Area Administrativa

Descripción de Metas e Indicadores - 2014 TRANSITO

Entidad Pública: Municipio de Mascota, Jalisco

Nombre de la meta

Vigilancia en puntos estrategicos de Mascota.

Programa al que pertenece la meta

presencia de elementos de transito municipal para verificar las licencias evitando que los menores de edad conduzcan.

Descripción de la meta

establecer mayor vigilancia y la colocacion de topes en diferentes puntos estrategicos de nuestro municipio de Mascota, Jalisco, para evitar mayor indice de accidentes.

Nombre del indicador y definición

Desempeño Permite verificar el logro alcanzado por el programa y poder cumplir con los criterios de: claridad, relevancia, economía, sea medible, adecuada y material

Gestión Mide el avance y logros en los procesos de actividades, es decir la forma en que los bienes y servicios públicos son

Estratégico Mide el grado de cumplimiento de los objetivos de las políticas públicas y de los programas

Unidad de medida

Número de programas gestionados

Método de cálculo

Número de programas gestionados/total programados

Frecuencia de medición

Trimestral

Semestral

Anual

Unidad (es) responsable (s)

- 1.- | transito municipal
- 2.- | obras publicas

Descripción de Metas e Indicadores - 2014 TRANSITO

Entidad Pública: Municipio de Mascota, Jalisco

Nombre de la meta

Capacitación a los elementos principalmente educación básica y computación.

Programa al que pertenece la meta

brindar mayor capacitación a nuestro personal para brindar un mejor servicio a la ciudadanía.

Descripción de la meta

Gestionar capacitación en diversas instituciones educativas.

Nombre del indicador y definición

Desempeño Permite verificar el logro alcanzado por el programa y debe cumplir con los criterios de: Claridad, Relevancia, Economía, sea medible, adecuada y mensual.

Gestión Mide el avance y logros en los procesos de actividades, es decir la forma en que los bienes y servicios públicos son

Estratégico Mide el grado de cumplimiento de los objetivos de las políticas públicas y de los programas

Unidad de medida

Número de programas gestionados

Método de cálculo

Número de programas gestionados/total programados

Frecuencia de medición

Trimestral

Semestral

Anual

Unidad (es) responsable (s)

transito municipal
casa de la cultura

Descripción de Metas e Indicadores - 2014 TURISMO

Entidad Pública: Municipio de Mascota, Jalisco

Nombre de la meta

Capacitación tanto para autoridades como para prestadores de servicios turísticos

Programa al que pertenece la meta

Desempeño de las funciones

Descripción de la meta

gestionar cursos de capacitación de manera bimestral así como reuniones mensuales con el consejo de turismo municipal.

Nombre del indicador y definición

Desempeño Permite verificar el grado alcanzado por el programa y que se cumplan con los criterios de: claridad, relevancia, economía, sea manifiestamente adecuado y material

Gestión Mide el avance y logros en los procesos de actividades, es decir la forma en que los bienes y servicios públicos son

Estratégico Mide el grado de cumplimiento de los objetivos de las políticas públicas y de los programas

Unidad de medida

numero de cursos gestionados y reuniones realizadas.

Método de cálculo

Número de programas gestionados/total programados

Frecuencia de medición

Trimestral

Semestral

Anual

Unidad (es) responsable (s)

- 1.- Presidencia
- 2.- Hacienda Pública Municipal

Descripción de Metas e Indicadores - 2014 TURISMO

Entidad Pública: Municipio de Mascota, Jalisco

Nombre de la meta

Promoción y publicidad dirigida al mercado meta detectado.

Programa al que pertenece la meta

Administrativos y de apoyo

Descripción de la meta

para hacer una publicidad adecuada debemos ser constantes, por lo que es necesario realizar 4 spot publicitarios, contar con material impreso para difusión del destino, la instalación de un modulo de informacion en la plaza principal y papeles de anuncios en los ingresos al pueblo, en el transcurso del año.

Nombre del indicador y definición

Desempeño Permite verificar el logro alcanzado por el programa y de que cumplir ciertos criterios de: claridad, relevancia, economía, ser medible, adecuado y material.

Gestión Mide el avance y logros en los procesos de actividades, es decir la forma en que los bienes y servicios públicos son

Estratégico Mide el grado de cumplimiento de los objetivos de las políticas públicas y de los programas

Unidad de medida

Material impreso,

Método de cálculo

paginas web y anuncios publicitarios lanzados / total de pag. Web y anuncios publicitarios programados

Frecuencia de medición

Trimestral

Semestral

Anual

Unidad (es) responsable (s)

- 1.- Presidencia
- 2.- Hacienda Pública Municipal



Descripción de Metas e Indicadores - 2014 TURISMO

Entidad Pública: Municipio de Mascota, Jalisco

Nombre de la meta

Señalización informativa de destinos turísticos del municipio

Programa al que pertenece la meta

desempeño de las funciones.

Descripción de la meta

parte importante de la actividad es la infraestructura y el equipamiento por lo que es necesario la ubicación de un panel de señalización y en el camino a atractivos por lo menos dentro de la cabecera y comunidades dando un total de 80 letreros de señalización, colocando el 50% en el primer semestre del año.

Nombre del indicador y definición

Desempeño

Permite verificar el logro alcanzado por el programa y que cumple con los criterios de: claridad, relevancia, economía, sea medible, adecuada y sostenible.

Gestión

Mide el avance y logros en los procesos de actividades, es decir la forma en que los bienes y servicios públicos son

Estratégico

Mide el grado de cumplimiento de los objetivos de las políticas públicas y de los programas

Unidad de medida

letreros de señalización

Método de cálculo

señalización colocada/ señalización necesaria.

Frecuencia de medición

Trimestral

Semestral

Anual

Unidad (es) responsable (s)

1.- Presidencia

2.- Hacienda Pública Municipal

Descripción de Metas e Indicadores 2014 OBRAS PUBLICAS

Entidad Pública: Municipio de Mascota, Jalisco

Nombre de la meta

Ejecutar el programa y calendarización de obras municipales.

Programa al que pertenece la meta

Desempeño de las funciones.

Descripción de la meta

Ejecutar el programa y calendarización de obras municipales, de acuerdo al Presupuesto de Obra 2014

Nombre del indicador y definición

Desempeño Permite verificar el logro alcanzado por el programa y debe cumplir con los criterios de: claridad, relevancia, economía, sea medible, adecuado y material.

Gestión Mide el avance y logros en los procesos de actividades, es decir la forma en que los bienes y servicios públicos son

Estratégico Mide el grado de cumplimiento de los objetivos de las políticas públicas y de los programas

Unidad de medida

No. De obras

Método de cálculo

No. De obras ejecutadas/No. De obras presupuestadas

Frecuencia de medición

Trimestral

Semestral

Anual

Unidad (es) responsable (s)

1.- Obras publicas



Descripción de Metas e Indicadores - 2014 SINDICATURA

Entidad Pública: Municipio de Mascota, Jalisco

Nombre de la meta

Revisión de reglamentos municipales

Programa al que pertenece la meta

Desempeño de las funciones

Descripción de la meta

Revisión de 9 reglamentos vigentes en coordinación con la oficina de Reglamentos Padron y Licencias.

Nombre del indicador y definición

Desempeño Permite verificar el logro alcanzado por el programa y debe cumplir con los criterios de: Claridad, Relevancia, Economía, sea medible, adecuada y funcional

Gestión Mide el avance y logros en los procesos de actividades, es decir la forma en que los bienes y servicios públicos son

Estratégico Mide el grado de cumplimiento de los objetivos de las políticas públicas y de los programas

Unidad de medida

No de reglamentos revisados

Método de cálculo

No de reglamentos revisados/No. De reglamentos programados a revisión

Frecuencia de medición

Trimestral

Semestral

Anual

Unidad (es) responsable (s)

- 1.- Presidencia
- 2.- Sindicatura
- 3.- Reglamentos

Descripción de Metas e Indicadores - 2014 SINDICATURA

Entidad Pública: Municipio de Mascota, Jalisco

Nombre de la meta

Representar al Municipio en todas las controversias o litigios en que este sea parte, sin perjuicio de la facultad que tiene el Ayuntamiento

Programa al que pertenece la meta

Desempeño de las funciones

Descripción de la meta

Implementar las estrategias de mediación en todos los juicios, laborales, administrativos y penales para llegar a una solución, llevando a cabo 10 actividades Trimestral.

Nombre del indicador y definición

Desempeño Permite verificar el logro alcanzado por el programa y debe cumplir con los criterios de: claridad, relevancia, economía, sostenibilidad, adecuación material

Gestión Mide el avance y logros en los procesos de actividades, es decir la forma en que los bienes y servicios públicos son

Estratégico Mide el grado de cumplimiento de los objetivos de las políticas públicas y de los programas

Unidad de medida

No de juicios resultados

Método de cálculo

No. De juicios resultados/No. De juicios programados a resolver

Frecuencia de medición

Trimestral

Semestral

Anual

Unidad (es) responsable (s)

- 1.- Presidencia
- 2.- Sindicatura

Descripción de Metas e Indicadores - 2014 SINDICATURA

Entidad Pública: Municipio de Mascota, Jalisco

Nombre de la meta

Elaboracion del manual del acervo jurídico

Programa al que pertenece la meta

Desempeño de las funciones

Descripción de la meta

elaboracion de un manual que logre la integración del acervo jurídico

Nombre del indicador y definición

Desempeño

permite verificar el logro alcanzado por el programa y debe cumplir con los criterios de: claridad, relevancia, acortamiento, sea medible, adecuada y trazable.

Gestión

Mide el avance y logros en los procesos de actividades, es decir la forma en que los bienes y servicios públicos son

Estratégico

Mide el grado de cumplimiento de los objetivos de las políticas públicas y de los programas

Unidad de medida

manual

Método de cálculo

No. manual elaborado /No. De manual programado

Frecuencia de medición

Trimestral

Semestral

Annual

Unidad (es) responsable (s)

- 1.- Presidencia
- 2.- Sindicatura
- 3.- Seguridad Publica

Descripción de Metas e Indicadores - 2014 SINDICATURA

Entidad Pública: Municipio de Mascota, Jalisco

Nombre de la meta

Realización de juicios per-petum

Programa al que pertenece la meta

Desempeño de las funciones

Descripción de la meta

Ejecucion de 3 juicios per-petum alusivos a: Mercado Municipal, locales por la calle Independencia, panteon municipal en la Delegacion de Navidad

Nombre del indicador y definición

Desempeño Permite verificar el logro alcanzado por el programa y poder cumplir con los criterios de: claridad, relevancia, economía, sea medible, adecuada y material

Gestión Mide el avance y logros en los procesos de actividades, es decir la forma en que los bienes y servicios públicos son

Estratégico Mide el grado de cumplimiento de los objetivos de las políticas públicas y de los programas

Unidad de medida

No. total de juicio per-petum

Método de cálculo

No. total de juicios perpetum /No. De juicios programados

Frecuencia de medición

Trimestral

Semestral

Anual

Unidad (es) responsable (s)

- 1.- Presidencia
- 2.- Sindicatura



Descripción de Metas e Indicadores - 2014 SINDICATURA

Entidad Pública: Municipio de Mascota, Jalisco

Nombre de la meta

capacitación del cuerpo de seguridad pública y protección civil

Programa al que pertenece la meta

Desempeño de las funciones

Descripción de la meta

Implementación de 2 cursos de capacitación para seguridad pública y protección civil

Nombre del indicador y definición

Desempeño

Permite verificar el grado alcanzado por el programa y debe cumplir con los criterios de: Claridad, Relevancia, Economía, sea medible, adecuada, verificable

Gestión

Mide el avance y logros en los procesos de actividades, es decir la forma en que los bienes y servicios públicos son

Estratégico

Mide el grado de cumplimiento de los objetivos de las políticas públicas y de los programas

Unidad de medida

No. total de cursos

Método de cálculo

No. total de cursos realizados / No. total de recurso programados

Frecuencia de medición

Trimestral

Semestral

Anual

Unidad (es) responsable (s)

- 1.- Presidencia
- 2.- Sindicatura



Descripción de Metas e Indicadores - 2014 SINDICATURA

Entidad Pública: Municipio de Mascota, Jalisco

Nombre de la meta

Información a la sociedad de las actividades realizadas por sindicatura

Programa al que pertenece la meta

Desempeño de las funciones

Descripción de la meta

elaboración de 3 gacetas informativas

Nombre del indicador y definición

Desempeño Permite verificar el logro alcanzado por el programa y de su cumplimiento con los criterios de: claridad, relevancia, economía, sea manifiesta, adecuada y oportuna.

Gestión Mide el avance y logros en los procesos de actividades, es decir la forma en que los bienes y servicios públicos son

Estratégico Mide el grado de cumplimiento de los objetivos de las políticas públicas y de los programas

Unidad de medida

No. de gaceta

Método de cálculo

No. de gacetas elaboradas/ No. de gacetas programadas

Frecuencia de medición

Trimestral

Semestral

Anual

Unidad (es) responsable (s)

- 1.- Presidencia
- 2.- Sindicatura



Descripción de Metas e Indicadores - 2014 VARIOS

Entidad Pública: Municipio de Mascota, Jalisco

Nombre de la meta

Administración y despacho de las distintas oficinas, atendiendo a la ciudadanía y asuntos correspondientes a las mismas

Programa al que pertenece la meta

Administrativos y de apoyo

Descripción de la meta

Administración y despacho de las distintas oficinas, atendiendo a la ciudadanía y asuntos correspondientes a las mismas

Nombre del indicador y definición

Desempeño

Permite verificar el grado alcanzado por el programa y debe cumplir con los criterios de: claridad, relevancia, economía, sea medible, adecuada, oportuna

Gestión

Mide el avance y logros en los procesos de actividades, es decir la forma en que los bienes y servicios públicos son

Estratégico

Mide el grado de cumplimiento de los objetivos de las políticas públicas y de los programas

Unidad de medida

No. de ciudadanos atendidos

Método de cálculo

No. De ciudadanos atendidos/No. De ciudadanos estimados

Frecuencia de medición

Trimestral

Semestral

Anual

Unidad (es) responsable (s)

- 1.- Registro civil 4.- Oficialía Mayor 7.- Reglamentos 10.-Proteccion Civil 13.-Unidad de transparencia
- 2.- Biblioteca Publica 5.- Promocion Economica 8.- IMAJ 11- Direccion de obras publicas
- 3.- Casa de la cultura 6.- Delegaciones y agencias 9.-Seguridad Publica 12.- Comunicación Social



Descripción de Metas e Indicadores - 2014 VARIOS 2

Entidad Pública: Municipio de Mascota, Jalisco

Nombre de la meta

Administración y despacho de las distintas oficinas, atendiendo a la ciudadanía y asuntos correspondientes a las mismas

Programa al que pertenece la meta

Administrativos y de apoyo

Descripción de la meta

Administración y despacho de las distintas oficinas, atendiendo a la ciudadanía y asuntos correspondientes a las mismas

Nombre del indicador y definición

Desempeño Permite verificar el logro alcanzado por el programa y que se cumplan con los criterios de: claridad, relevancia, economía, sea medible, adecuada y final

Gestión Mide el avance y logros en los procesos de actividades, es decir la forma en que los bienes y servicios públicos son

Estratégico Mide el grado de cumplimiento de los objetivos de las políticas públicas y de los programas

Unidad de medida

No. de ciudadanos atendidos

Método de cálculo

No. De ciudadanos atendidos/No. De ciudadanos estimado

Frecuencia de medición

Trimestral

Semestral

Anual

Unidad (es) responsable (s)

- 1.- Regidores
- 2.- Radio comunicación

PROGRAMA: Desempeño de las Funciones - 2014

Entidad Pública: Municipio de Mascota, Jalisco

Objetivo:

Administrar eficazmente, los servicios públicos municipales para así brindar con mayor calidad, eficacia y cobertura, los mismos a la ciudadanía

Clasificación (CONAC)

- 1. Prestación de Servicios públicos
- 2. Planeación, seguimiento y evaluación de políticas públicas
- 3. Promoción y fomento

Metas del programa:

Brindar un mayor servicio a la comunidad en los diferentes servicios que presta el Ayuntamiento, tales como agua potable, alumbrado público, aseo público, cementerio municipal, ecología, parques y jardines, relleno sanitario, mercado municipal y rastro municipal

Unidad (es) responsable (s)	Estimación presupuestal por Unidad Administrativa						
	1000	2000	3000	4000	5000	6000	9000
Agua Potable	\$ 1,030,274	\$ 300,545	\$ 793,99		\$ 8,000		
Alumbrado Público	\$ 339,536	\$ 474,426	\$ 2,176,017				
Aseo Público Municipal	\$ 787,987	\$ 524,075	\$ 168,888				
Cementerio Municipal	\$ 358,947	\$ 318,537					
Ecología	\$ 373,665	\$ 47,103	\$ 4,860		\$ 6,500		
Parques y Jardines	\$ 1,123,675	\$ 209,184	\$ 31,342		\$ 20,952		
Relleno Sanitario	\$ 66,761	\$ 76,287	\$ 76,284				
Mercado Municipal	\$ 101,335	\$ 24,147					
Rastro Municipal	\$ 1,746,941	\$ 121,825	\$ 231,957				
Suma Total	\$ 5,929,121	\$ 2,086,129	\$ 2,768,547	\$	\$ 35,452	\$	\$

PROGRAMA: Desempeño de las Funciones -2014

Entidad Pública: Municipio de Mascota, Jalisco

Objetivo:

Mejorar la infraestructura urbana en comunidades rurales y en cabecera municipal de los servicios básicos, agua potable, drenaje, pavimentación, electrificación, carreteras y caminos.

Clasificación (CONAC)

- 1.- Prestación de Servicios públicos
- 2.- Planeación, seguimiento y evaluación de políticas públicas
- 3.- Promoción y fomento

Metas del programa:

Ejecutar el programa y calendarización de obras municipales, de acuerdo al Presupuesto de Obra 2014.

Unidad (es) responsable (s)	Estimación presupuestal por Unidad Administrativa						
	1000	2000	3000	4000	5000	6000	9000
Obras Públicas	\$ 3,979,564	\$ 2,269,558	\$ 927,855	-	-	\$ 52,170,000	-
Suma Total	\$ 3,979,564	\$ 2,269,558	\$ 927,855	\$ -	\$ -	\$ 52,170,000	\$ -



PROGRAMA: Administrativos y de Apoyo - 2014

Entidad Pública: Municipio de Mascota, Jalisco

Objetivo:

Administrar eficazmente, los servicios públicos municipales para así brindar con mayor calidad, eficacia y cobertura, los mismos a la ciudadanía

Clasificación (CONAC)

- 1.- Apoyo al proceso presupuestario y para mejorar la eficiencia institucional
- 2.- Apoyo a la función pública y al mejoramiento de la gestión
- 3.- Operaciones ajenas

Metas del programa:

Organizar, dirigir y controlar las actividades de todas las dependencias municipales del Ayuntamiento, entre otras formas, realizando reuniones con los Directores y Encargados de Area, para evaluación y seguimiento de metas, de forma mensual. Administración y despacho de la oficina de Presidencia, atendiendo a la ciudadanía y asuntos correspondientes a la misma, diariamente en tanto no se tenga alguna otra gestión en el exterior del municipio

Unidad (es) responsable (s)	Estimación presupuestal por Unidad Administrativa					
	1000	2000	3000	4000	5000	9000
Presidencia	\$ 614,970	\$ 586,960	\$ 581,196	\$ 2,842,272	-	-
Suma Total	\$ 614,970	\$ 586,960	\$ 581,196	\$ 2,842,272	\$ -	\$ -

PROGRAMA: Administrativos y de Apoyo - 2014

Entidad Pública: Municipio de Mascota, Jalisco

Objetivo:

Aumentar la base fiscal, tanto en la recaudación del Catastro Municipal, como en lo referente al padrón de licencias y permisos, tanto de giros como de licencias de construcción, con revisiones de campo, e inspecciones encaminadas a regularizar a los contribuyentes que se encuentren omisos en el cumplimiento de sus obligaciones fiscales, actualizando así los padrones de contribuyentes existentes.

Clasificación (CONAC)

- 1.- Apoyo al proceso presupuestario y para mejorar la eficiencia institucional
- 2.- Apoyo a la función pública y al mejoramiento de la gestión
- 3.- Operaciones ajenas

Metas del programa:

Actualizar en los registros catastrales las construcciones existentes, consistente en salir a actividades de campo a la verificación con evidencias fotográficas, confirmando los registros catastrales y a partir de los datos, elaborar un avalúo técnico con la superficie y construcción existente, dando de alta a 5 registros por mes. Asignación de claves catastrales a predios del sector urbano del municipio, saliendo a campo a la verificación física y conteo de predios por manzana, confirmando los registros y a partir de los datos, enumerarlos de menor a mayor para la designación catastral, dando de alta. Operar los registros catastrales del año 1996 a la fecha, dando de alta a 40 registros catastrales por mes a partir del mes de mayo a diciembre 2013. Escaneo individual de registros catastrales de por lo menos dos libros por mes

Unidad (es) responsable (s)	Estimación presupuestal por Unidad Administrativa						
	1000	2000	3000	4000	5000	6000	9000
Catastro	\$ 629,693	\$ 31,200	\$ 34,360	\$ -	\$ 19,000	\$ -	\$ -
Hacienda Municipal							
Suma Total	\$ 629,693	\$ 31,200	\$ 34,360	\$ -	\$ 19,000	\$ -	\$ -

PROGRAMA: Administrativos y de Apoyo - 2014

Entidad Pública: Municipio de Mascota, Jalisco

Objetivo:

Establecer un sistema de registro contable y rendición de cuentas públicas en base a los lineamientos legales que marca la Ley General de Contabilidad Gubernamental, con el objetivo de si bien cumplir con la norma más importante aún, contar con información clara, transparente, oportuna y útil, para la toma de decisiones acertadas en la Administración Pública Municipal

Clasificación (CONAC)

- 1.- Apoyo al proceso presupuestario y para mejorar la eficiencia institucional
- 2.- Apoyo a la función pública y al mejoramiento de la gestión
- 3.- Operaciones ajenas

Metas del programa:

Coadyuvar en la contabilización e implementación y administración del sistema de registro contable, para así generar mensualmente la Cuenta Pública Municipal, Semestral y Anual los informes de avance de gestión financiera. Administrar el padrón de sujetos obligados, asesorando a los omisos y exhortándolos a que se regularicen para su declaración 2013, requiriendo al padrón omiso en su totalidad para su regularización, en el mes de mayo para la declaración 2013. Realizar las sesiones de consejo mínimo en la periodicidad que marca la legislación aplicable

Unidad (es) responsable (s)	Estimación presupuestal por Unidad Administrativa							
	1000	2000	3000	4000	5000	6000	9000	
Contraloría Municipal	\$ 593,062	\$ 67,600	\$ 73,600		\$ 266,000			
Suma Total	\$ 593,062	\$ 67,600	\$ 73,600	\$ -	\$ 266,000	\$ -	\$ -	\$ -

PROGRAMA: Administrativos y de Apoyo - 2014

Entidad Pública: Municipio de Mascota, Jalisco

Objetivo:

Gestión de todos los programas de gobierno, tanto en la cabecera como en las localidades del municipio

Clasificación (CONAC)

- 1.- Apoyo al proceso presupuestario y para mejorar la eficiencia institucional
- 2.- Apoyo a la función pública y al mejoramiento de la gestión
- 3.- Operaciones ajenas

Metas del programa:

Contar con las herramientas prácticas y técnicas para el adecuado funcionamiento administrativo interno de la Secretaría General, con la que se pueda atender adecuadamente a los ciudadanos, elaborar expedientes correspondientes al área, levantar constancias, documentos y certificaciones requeridas, etc. Supervisión y vigilancia a Delegados y Agentes Municipales de manera mensual, mediante informes de actividades que realicen cada uno de ellos. Formular actas de las sesiones de Ayuntamiento y su participación en desarrollo, mínimo una vez al mes cuando sesiones ordinarias y 02 extraordinarias. Implementar 6 foros de Participación Ciudadana al año. Contar con la estructura administrativa y jurídica para su funcionamiento de la Unidad de Transparencia, con su respectivo plan de trabajo y manuales correspondiente a la materia.

Unidad (es) responsable (s)	Estimación presupuestal por Unidad Administrativa						
	1000	2000	3000	4000	5000	6000	9000
Secretaría General	\$ 393,356	\$ 56,400	\$ 67,200	-	\$ -	-	\$ -
Suma Total	\$ 393,356	\$ 56,400	\$ 67,200	\$ -	\$ -	\$ -	\$ -



PROGRAMA: Administrativos y de Apoyo - 2014

Entidad Pública: Municipio de Mascota, Jalisco

Objetivo:

Realizar la gestión y la Cobranza eficaz de los Ingresos municipales en base a la Ley de Ingresos del Municipio de Mascota, Jalisco, para así aumentar de manera eficiente la recaudación municipal

Clasificación (CONAC)

- 1.- Apoyo al proceso presupuestario y para mejorar la eficiencia institucional
- 2.- Apoyo a la función pública y al mejoramiento de la gestión
- 3.- Operaciones ajenas

Metas del programa:

Evaluación de la aplicación de los recursos ministrados, mediante 2 auditorías internas. Integración de 4 sistemas electrónicos para lograr la eficiencia en la atención ciudadana y administración municipal. Entrega de 12 Cuentas Públicas, dos informes de avance de gestión financiera y corte anual. Elaboración de un censo físico para realizar las altas y bajas del Patrimonio Público Municipal, mediante control fotográfico. Cubrir al 100% los pagos que se deriven en la administración municipal. Pago del ISR en forma mensual y pago por derechos de aguas residuales de forma trimestral. Optimización en la aplicación del gasto corriente de este Municipio, para ahorrar el 10% durante el año 2014. Elaboración de un censo en campo para registrar tomas de agua potable y alcantarillado no registradas en el padrón de usuarios. Realización de censos de contribuyentes para regularizar omisos y morosos. Incentivar el pago oportuno de los contribuyentes realizando dos campañas de descuentos, con

Unidad (es) responsable (s)	Estimación presupuestal por Unidad Administrativa					
	1000	2000	3000	4000	5000	9000
Hacienda Municipal	\$ 1,114,336	\$ 284,000	\$ 338,800		\$ 25,000	\$ 3,441,568
Departamento de Agua Potable						
Departamento de Catastro Municipal						
Departamento de Reglamentos						
Suma Total	\$ 1,114,336	\$ 284,000	\$ 338,800	\$ -	\$ 25,000	\$ 3,441,568

PROGRAMA: Administrativos y de Apoyo - 2014

Entidad Pública: Municipio de Mascota, Jalisco

Objetivo:

Promover la participación infantil y juvenil en las diferentes disciplinas deportivas convocando desde las escuelas a que motiven a sus estudiantes a practicar algún deporte dentro y fuera de los planteles educativos, buscando la coordinación entre lo que se hace dentro de los planteles educativos, con lo que realicen las autoridades municipales en materia deportiva.

Clasificación (CONAC)

- 1.- Apoyo al proceso presupuestario y para mejorar la eficiencia institucional
- 2.- Apoyo a la función pública y al mejoramiento de la gestión
- 3.- Operaciones ajenas

Metas del programa:

Que participen todos los municipios en los torneos deportivos y sea mas grande la participación, con dos torneos anuales. Para que los campos de juego estén en buenas condiciones. Hacer que los niños y jóvenes tengan mayor participación en el municipio, logrando con esto alejarlos del alcohol y drogadicción. Para que todos los talentos deportivos tengan la oportunidad de participar en torneos estatales, proporcionando 4 beca por año.

Unidad (es) responsable (s)	Estimación presupuestal por Unidad Administrativa						
	1000	2000	3000	4000	5000	6000	9000
Deportes	\$ 512,680	\$ 123,000	\$ 13,200	\$ 180,000	\$ 5,000		
Presidencia							
Departamento de Catastro Municipal							
Departamento de Reglamentos							
Suma Total	\$ 512,680	\$ 123,000	\$ 13,200	\$ 180,000	\$ 5,000	\$ -	\$ -

PROGRAMA: Administrativos y de Apoyo - 2014

Entidad Pública: Municipio de Mascota, Jalisco

Objetivo:

Fomentar el respeto mutuo y priorizar acciones para mantener la integridad de los grupos mas vulnerables.

Clasificación (CONAC)

- 1.- Apoyo al proceso presupuestario y para mejorar la eficiencia institucional
- 2.- Apoyo a la función pública y al mejoramiento de la gestión
- 3.- Operaciones ajenas

Metas del programa:

Sensibilizar y capacitar a la población para la prevención, atención y erradicación de la violencia, así como procurar la intervención del Consejo Estatal, el plan PROIGUALDAD e Instrumentos Jurídicos.

Unidad (es) responsable (s)	Estimación presupuestal por Unidad Administrativa						
	1000	2000	3000	4000	5000	6000	9000
Ce-Mujer	\$ 121,894	\$ 5,500	\$ 19,350		\$ 1,000		
Suma Total	\$ 121,894	\$ 5,500	\$ 19,350	\$ -	\$ 1,000	\$ -	\$ -



PROGRAMA: Administrativos y de Apoyo - 2014

Entidad Pública: Municipio de Mascota, Jalisco

Objetivo:

Vigilancia en puntos estratégicos de Mascota.

Clasificación (CONAC)

- 1.- Apoyo al proceso presupuestario y para mejorar la eficiencia Institucional
- 2.- Apoyo a la función pública y al mejoramiento de la gestión
- 3.- Operaciones ajenas

Metas del programa:

Gestionar capacitación en diversas instituciones educativas. Establecer mayor vigilancia y la colocación de topes en diferentes puntos estratégicos de nuestro municipio de Mascota, Jalisco, para evitar mayor índice de accidentes.

Unidad (es) responsable (s)	Estimación presupuestal por Unidad Administrativa						
	1000	2000	3000	4000	5000	6000	9000
Tránsito Municipal	\$ 600,861	\$ 62,900	\$ 18,000		\$ 26,500		
Obras públicas							
Suma Total	\$ 600,861	\$ 62,900	\$ 18,000	\$ -	\$ 26,500	\$ -	\$ -

PROGRAMA: Administrativo y de Apoyo - 2014

Entidad Pública: Municipio de Mascota, Jalisco

Objetivo:

Fomentar el respeto mutuo y priorizar acciones para mantener la integridad de los grupos mas vulnerables. Facilitar el acceso a los ciudadanos a las instancias de procuración de Justicia con que se cuenta en el Municipio. Coordinación con los agentes y delegados municipales para asesoría y capacitación

Clasificación (CONAC)

1. Apoyo al proceso presupuestario y para mejorar la eficiencia institucional
2. Apoyo a la función pública y al mejoramiento de la gestión
3. Operaciones ajenas

Metas del programa:

Se realizó un manual para capacitación a delegados y agentes municipales, con la finalidad de darles a conocer sus funciones en su jurisdicción. Se realizarán aproximadamente 6 actividades al año, con un enfoque informativo de interés para el sector social al que este programado. Se realizarán 4 campañas contra las adicciones durante el año, en las cuales se desarrollan temas como tabaquismo, drogadicción y alcoholismo. Realizar audiencias conciliatorias en los conflictos vecinales, así como aplicar Reglamento de Policía y Buen Gobierno y demás ordenamientos competentes, estimando atender aproximadamente 250 ciudadanos al año.

Unidad (es) responsable (s)	Estimación presupuestal por Unidad Administrativa						
	1000	2000	3000	4000	5000	6000	9000
Juzgado Municipal	\$ 226,374	\$ 26,600	\$ 11,395	\$	\$ 1,500	\$	\$
Suma Total	\$ 226,374	\$ 26,600	\$ 11,395	\$	\$ 1,500	\$	\$

PROGRAMA: Administrativos y de Apoyo - 2014

Entidad Pública: Municipio de Mascota, Jalisco

Objetivo:

Capacitación tanto para autoridades como para prestadores de servicios turísticos. Diseño de imagen turística. Promoción y publicidad dirigida al mercado meta detectado. Obras (Infraestructura, equipamiento e instalaciones)

Clasificación (CONAC)

- 1.- Apoyo al proceso presupuestario y para mejorar la eficiencia Institucional
- 2.- Apoyo a la función pública y al mejoramiento de la gestión
- 3.- Operaciones ajenas

Metas del programa:

Parte importante de la actividad es la infraestructura y el equipamiento por lo que es necesario la ubicación de un panel de señalización y en el camino a atractivos por lo menos dentro de la cabecera y comunidades; dando un total de 80 letreros de señalización, colocando el 50% en el primer semestre del año. Dando continuidad al posicionamiento de Marca, es necesaria la creación de la pag. Web en español durante los primeros 3 meses del año, así como anunciarnos en las redes sociales de manera mensual, con un aviso diferente por mes. Gestionar cursos de capacitación de manera bimestral así como reuniones mensuales con el Consejo de Turismo Municipal.

Unidad (es) responsable (s)	Estimación Presupuestal por Unidad Administrativa						
	1000	2000	3000	4000	5000	6000	9000
Departamento de Turismo	\$ 306,274	\$ 69,970	\$ 140,050		\$ 14,000		
Suma Total	\$ 306,274	\$ 69,970	\$ 140,050	\$ -	\$ 14,000	\$ -	\$ -

PROGRAMA: Administrativos y de Apoyo - 2014

Entidad Pública: Municipio de Mascota, Jalisco

Objetivo:

Facilitar el acceso a los ciudadanos a las instancias de procuración de Justicia con que se cuenta en el Municipio. Actualización del reglamento de Seguridad Pública.

Clasificación (CONAC)

- 1.- Apoyo al proceso presupuestario y para mejorar la eficiencia institucional
- 2.- Apoyo a la función pública y al mejoramiento de la gestión
- 3.- Operaciones ajenas

Metas del programa:

Elaboración de 3 gacetas informativas. Implementación de 2 cursos de capacitación para seguridad pública y protección civil. Ejecución de 3 juicios per-petum alusivos a: Mercado Municipal, locales de la calle Independencia, Panteón Municipal en la Delegación de Navidad. Elaboración de un manual que logre la integración del acervo Jurídico. Implementar estrategias de mediación en todos los juicios, laborales, administrativos y penales para llegar a una solución, llevando a cabo 10 actividades Trimestral. Revisión de 9 reglamentos vigentes en coordinación con la oficina de Reglamentos Padrón y Llencas.

Unidad (es) responsable (s)	Estimación presupuestal por Unidad Administrativa						
	1000	2000	3000	4000	5000	6000	9000
Sindicatura Municipal	\$ 977,650	\$ 68,900	\$ 484,500	-	\$ 560,000	-	-
Suma Total	\$ 977,650	\$ 68,900	\$ 484,500	\$ -	\$ 560,000	\$ -	\$ -



PROGRAMA: Administrativos y de Apoyo - 2014

Entidad Pública: Municipio de Mascota, Jalisco

Objetivo:

Administración y despacho de oficinas públicas atendiendo a la ciudadanía y asuntos correspondientes a las mismas

Clasificación (CONAC)

- 1 - Apoyo al proceso presupuestario y para mejorar la eficiencia institucional
- 2 - Apoyo a la función pública y al mejoramiento de la gestión
- 3 - Operaciones ajenas

Metas del programa:

Administración y despacho de oficinas públicas atendiendo a la ciudadanía y asuntos correspondientes a las mismas

Unidad (es) responsable (s)	Estimación presupuestal por Unidad Administrativa						
	1000	2000	3000	4000	5000	6000	9000
Registro Civil	\$ 609,977	\$ 67,620	\$ 47,000		\$ 26,800		
Biblioteca Pública	\$ 42,556	\$ 17,300	\$ 15,500				
Casa de la Cultura	\$ 536,953	\$ 25,140	\$ 126,576		\$ 11,078		
Oficialia Mayor	\$ 1,966,987	\$ 2,084,781	\$ 220,642				
Promoción Económica	\$ 1,312,795	\$ 145,453	\$ 63,580	\$ 400,000	\$ 19,500		
Delegaciones y Agencias	\$ 305,904	\$ 10,440	\$ 8,400				
Reglamentos	\$ 564,157	\$ 21,630	\$ 18,810		\$ 13,100		
IMAU	\$ 145,728	\$ 9,396	\$ 22,679	\$ 3,135	\$ 14,108		
Seguridad Pública Municipal	\$ 4,087,296	\$ 910,808	\$ 210,900		\$ 220,000		
Protección Civil	\$ 436,975	\$ 170,753	\$ 57,687				
Dirección de Obras Públicas	\$ 898,862	\$ 75,535	\$ 32,604				
Comunicación Social	\$ 171,150	\$ 26,125	\$ 47,025				
Unidad de Transparencia	\$ 105,480	\$ 30,306	\$ 146,302		\$ 30,500		
Suma Total	\$ 11,184,820	\$ 3,595,287	\$ 1,015,705	\$ 403,135	\$ 335,086	\$ -	\$ -

PROGRAMA: Administrativos y de Apoyo - 2014

Entidad Pública: Municipio de Mascota, Jalisco

Objetivo:

Administración y despacho de oficinas públicas atendiendo a la ciudadanía y asuntos correspondientes a las mismas

Clasificación (CONAC)

- 1.- Apoyo al proceso presupuestario y para mejorar la eficiencia institucional
- 2.- Apoyo a la función pública y al mejoramiento de la gestión
- 3.- Operaciones ajenas

Metas del programa:

Administración y despacho de oficinas públicas atendiendo a la ciudadanía y asuntos correspondientes a las mismas

Unidad (es) responsable (s)	Estimación presupuestal por Unidad Administrativa						
	1000	2000	3000	4000	5000	6000	9000
Sala de Regidores	\$ 1,634,571	\$ 17,765	\$ 11,286				
Radio Comunicación	\$ 20,154						
Suma Total	\$ 1,654,725	\$ 17,765	\$ 11,286	\$ -	\$ -	\$ -	\$ -

Informe de Situación Hacendaria - 2014

Entidad Pública: Municipio de Mascota, Jalisco

CONCEPTOS		EJERCICIO 2013	ESTIMACIÓN 2014	VARIACIÓN 2013 - 2014
INGRESOS				
1	IMPUESTOS	\$ 4,790,300	\$ 6,337,988	32%
11	Impuesto Sobre los Ingresos	\$ 155,200	\$ 127,768	-18%
12	Impuestos Sobre Patrimonio	\$ 4,531,100	\$ 6,079,920	34%
13	Impuestos Sobre la Producción, el Consumo y las Transacciones	\$ -	\$ -	#iDIV/0!
14	Impuestos al Comercio Exterior	\$ -	\$ -	#iDIV/0!
15	Impuestos Sobre Nóminas y Asimilables	\$ -	\$ -	#iDIV/0!
16	Impuestos Ecológicos	\$ -	\$ -	#iDIV/0!
17	Accesorios	\$ -	\$ -	#iDIV/0!
18	Otros Impuestos	\$ 104,000	\$ 130,300	25%
2	CUOTAS Y APORTACIONES DE SEGURIDAD SOCIAL	\$ -	\$ -	#iDIV/0!
3	CONTRIBUCIONES DE MEJORAS	\$ -	\$ -	#iDIV/0!
31	Contribuciones de Mejoras por Obras Públicas	\$ -	\$ -	#iDIV/0!
4	DERECHOS	\$ 566,000	\$ 5,762,325	14%
41	Derrechos por el Uso, Goce, Aprovechamiento o Explotación de Bienes de dominio público	\$ 653,200	\$ 843,000	29%
42	Derecho a los hidrocarburos	\$ -	\$ -	#iDIV/0!
43	Derechos por prestación de servicios	\$ 4,269,200	\$ 4,850,925	14%
44	Otros derechos	\$ 10,400	\$ -	-100%
45	Accesorios	\$ 133,200	\$ 68,400	-49%
5	PRODUCTOS	\$ 1,100,400	\$ 951,708	-14%
51	Productos de tipo corriente	\$ 1,100,400	\$ 401,708	-63%
52	Productos de capital	\$ -	\$ 550,000	#iDIV/0!
53	Accesorios	\$ -	\$ -	#iDIV/0!
6	APROVECHAMIENTOS	\$ 320,400	\$ 225,000	-30%
61	Aprovechamientos de tipo corriente	\$ 270,400	\$ 105,000	-61%
62	Aprovechamientos de capital	\$ -	\$ -	#iDIV/0!
63	Otros aprovechamientos	\$ 50,000	\$ 120,000	140%
64	Accesorios	\$ -	\$ -	#iDIV/0!
7	INGRESOS POR VENTA DE BIENES Y SERVICIOS	\$ -	\$ -	#iDIV/0!
71	Ingreso por ventas de mercancías	\$ -	\$ -	#iDIV/0!
72	Ingresos por ventas de bienes y servicios producidos en establecimientos del Gobierno	\$ -	\$ -	#iDIV/0!
73	Ingresos por ventas y servicios de organismos descentralizados	\$ -	\$ -	#iDIV/0!
74	Ingresos de operación de entidades paraestatales empresariales	\$ -	\$ -	#iDIV/0!
8	PARTICIPACIONES Y APORTACIONES	\$ 59,510,248	\$ 57,754,685	-4%
81	Participaciones	\$ 35,500,858	\$ 35,191,645	-1%
82	Aportaciones	\$ 11,009,390	\$ 11,695,040	6%
83	Convenios	\$ 13,000,000	\$ 40,868,000	214%
9	TRANSF., ASIGNACIONES, SUBSIDIOS Y OTRAS AYUDAS	\$ -	\$ -	#iDIV/0!
91	Transferencias internas y asignaciones al Sector Público	\$ -	\$ -	#iDIV/0!
92	Transferencias al resto del sector Público	\$ -	\$ -	#iDIV/0!
93	Subsidios y subvenciones	\$ -	\$ -	#iDIV/0!
94	Ayudas sociales	\$ -	\$ -	#iDIV/0!
95	Pensiones y jubilaciones	\$ -	\$ -	#iDIV/0!
96	Transferencias a Fideicomisos, mandatos y análogos	\$ -	\$ -	#iDIV/0!
001	OTROS INGRESOS Y BENEFICIOS	\$ -	\$ -	#iDIV/0!
002	INGRESOS DERIVADOS DE FINANCIAMIENTO	\$ 11,917,159	\$ 4,000,000	-66%
01	Endeudamiento interno	\$ 11,917,159	\$ 4,000,000	-66%
Total de Ingresos		\$ 82,704,507	\$ 105,031,706	27.00%

Clasificación por tipo de Ingresos (CTI)

TI	Descripción	Estimación	%
1	INGRESOS DE GESTIÓN	13,277,021	12.64%
2	PARTICIPACIONES, APORTACIONES, TRANSFERENCIAS, ASIGNACIONES, SUBSIDIOS Y OTRAS AYUDAS	87,754,685	83.55%
3	OTROS INGRESOS	4,000,000	3.81%
Suma		105,031,706	100.00%

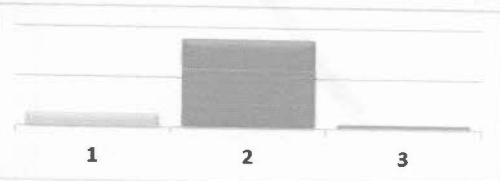

Clasificación por Fuente de Financiamiento

FF	Descripción	Estimación	%
200	FINANCIAMIENTOS INTERNOS	4,000,000	5.83%
300	INGRESOS PROPIOS	13,277,021	19.35%
500	RECURSOS FEDERALES	27,028,006	39.38%
600	RECURSOS ESTATALES	24,326,000	35.44%
700	OTROS RECURSOS	-	0.00%
Suma		68,631,027	100.00%

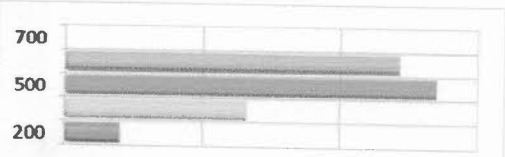

Informe de Situación Hacendaria - 2014

Entidad Pública: Municipio de Mascota, Jalisco

CONCEPTOS		EJERCICIO 2013	ESTIMACIÓN 2014	VARIACIÓN 2013 - 2014
EGRESOS				
1000	SERVICIOS PERSONALES	\$ 29,322,036	\$ 28,839,380	-2%
1100	Remuneraciones al Personal de Carácter Permanente	\$ 21,941,652	\$ 22,240,510	1%
1200	Remuneraciones al Personal de Carácter Transitorio	\$ 457,680	\$ 385,592	-16%
1300	Remuneraciones Adicionales Especiales	\$ 4,565,308	\$ 5,454,556	19%
1400	Seguridad Social	\$ 107,396	\$ 154,224	44%
1500	Otras Prestaciones Sociales y Económicas	\$ 2,250,000	\$ 604,498	-73%
1600	Previsiones	\$ -	\$ -	#iDIV/0!
1700	Pago Estimulos a Servidores Públicos	\$ -	\$ -	#iDIV/0!
2000	MATERIALES Y SUMINISTROS	\$ 8,048,677	\$ 9,361,770	16%
2100	Materiales de Administración, Emisión de Documentos y Artículos Oficiales	\$ 1,004,898	\$ 1,231,863	23%
2200	Alimentos y Autensilios	\$ 544,400	\$ 679,703	25%
2300	Materias Primas y Materiales de Producción y Comercialización	\$ -	\$ -	#iDIV/0!
2400	Materiales y Artículos de Construcción y de Reparación	\$ 1,721,855	\$ 1,833,692	6%
2500	Productos Químicos, Farmacéuticos y de Laboratorio	\$ 1,195,000	\$ 1,756,005	47%
2600	Combustibles, Lubricantes y Aditivos	\$ 2,059,080	\$ 1,872,100	-9%
2700	Vestuario, Blancos, Prendas de Protección y Artículos Deportivos	\$ 294,775	\$ 366,453	24%
2800	Materiales y Suministros de Seguridad	\$ 13,500	\$ 14,112	5%
2900	Herramientas, Refacciones y Accesorios Menores	\$ 1,215,146	\$ 1,607,842	32%
3000	SERVICIOS GENERALES	\$ 6,301,599	\$ 6,505,043	4%
3100	Servicios Básicos	\$ 2,723,561	\$ 2,801,790	3%
3200	Servicios de Arrendamiento	\$ 303,000	\$ 316,635	5%
3300	Servicios Profesionales, Científicos, Técnicos y Otros Servicios	\$ 360,720	\$ 608,700	69%
3400	Servicios Financieros, Bancarios y Comerciales	\$ 360,000	\$ 383,750	7%
3500	Servicios de Instalación, Reparación, Mantenimiento y Conservación	\$ 898,242	\$ 1,127,862	26%
3600	Servicios de Comunicación Social y Publicidad	\$ 320,172	\$ 244,874	-24%
3700	Servicios de Traslado y Viáticos	\$ 493,674	\$ 426,387	-14%
3800	Servicios Oficiales	\$ 681,230	\$ 521,296	-23%
3900	Otros Servicios Generales	\$ 640,000	\$ 73,750	-88%
4000	TRANSFERENCIAS, ASIGNACIONES, SUBSIDIOS Y OTRAS AYUDAS	\$ 3,474,848	\$ 3,425,407	-1%
4100	Transferencias internas y Asignaciones al Sector Público	\$ -	\$ -	#iDIV/0!
4200	Transferencias al Resto del Sector Público	\$ 1,320,000	\$ -	-100%
4300	Subsidios y Subvenciones	\$ -	\$ -	#iDIV/0!
4400	Ayudas Sociales	\$ 1,333,500	\$ 2,638,135	98%
4500	Pensiones y Jubilaciones	\$ 821,348	\$ 787,272	-4%
4600	Transferencias a Fideicomisos, Mandatos y Análogos	\$ -	\$ -	#iDIV/0!
4700	Transferencias a la Seguridad Social	\$ -	\$ -	#iDIV/0!
4800	Donativos	\$ -	\$ -	#iDIV/0!
4900	Transferencias al Exterior	\$ -	\$ -	#iDIV/0!
5000	BIENES MUEBLES, INMUEBLES E INTANGIBLES	\$ 304,211	\$ 1,288,538	324%
5100	Mobiliario y Equipo de Administración	\$ 260,361	\$ 203,912	-22%
5200	Mobiliario y Equipo Educativo y Recreativo	\$ 21,800	\$ 17,174	-21%
5300	Equipo e Instrumental Médico y de Laboratorio	\$ -	\$ -	#iDIV/0!
5400	Vehículos y Equipo de Transporte	\$ -	\$ 50,000	#iDIV/0!
5500	Equipo de Defensa y Seguridad	\$ -	\$ 220,000	#iDIV/0!
5600	Maquinaria, Otros Equipos y Herramientas	\$ 22,050	\$ 44,452	102%
5700	Activos Biológicos	\$ -	\$ -	#iDIV/0!
5800	Bienes Inmuebles	\$ -	\$ 500,000	#iDIV/0!
5900	Activos Intangibles	\$ -	\$ 253,000	#iDIV/0!
6000	INVERSIÓN PÚBLICA	\$ 33,074,159	\$ 52,170,000	58%
6100	Obra Pública en Bienes de Dominio Público	\$ 27,552,159	\$ 47,070,000	71%
6200	Obra Pública en Bienes de Dominio Propios	\$ 5,522,000	\$ 5,100,000	-8%
6300	Proyectos Productivos y Acciones de Fomento	\$ -	\$ -	#iDIV/0!
7000	INVERSIONES FINANCIERAS Y OTRAS PROVISIONES	\$ -	\$ -	#iDIV/0!
7100	Inversiones para el Fomento de Actividades Productivas	\$ -	\$ -	#iDIV/0!
7200	Acciones y Participaciones de Capital	\$ -	\$ -	#iDIV/0!
7300	Compra de Títulos y Valores	\$ -	\$ -	#iDIV/0!
7400	Consección de Préstamos	\$ -	\$ -	#iDIV/0!
7500	Inversiones en Fideicomisos, Mandatos y Otros Análogos	\$ -	\$ -	#iDIV/0!
7600	Otras Inversiones Financieras	\$ -	\$ -	#iDIV/0!
7900	Provisiones para Contingencias y Otras Erogaciones Especiales	\$ -	\$ -	#iDIV/0!
8000	PARTICIPACIONES Y APORTACIONES	\$ -	\$ -	#iDIV/0!
9000	DEUDA PÚBLICA	\$ 1,700,000	\$ 3,441,568	102%
9100	Amortización de la Deuda Pública	\$ 1,100,000	\$ 2,141,568	95%
9200	Intereses de la Deuda Pública	\$ 600,000	\$ 900,000	50%
9300	Comisiones de la Deuda Pública	\$ -	\$ -	#iDIV/0!
9400	Gastos de la Deuda Pública	\$ -	\$ -	#iDIV/0!
9500	Costo por Coberturas	\$ -	\$ -	#iDIV/0!
9900	Adeudos de Ejercicios Fiscales Anteriores (ADEFAS)	\$ -	\$ 400,000	#iDIV/0!
Total de Egresos		\$ 82,704,507	\$ 105,031,706	27.00%

Informe de Situación Hacendaria - 2014

Entidad Pública: Municipio de Mascota, Jalisco

Clasificación por tipo de gasto (CTG)

TG	Descripción	Estimación	%
1	GASTO CORRIENTE	48,131,600	45.83%
2	GASTO DE CAPITAL	53,458,538	50.90%
3	AMORTIZACIÓN DE LA DEUDA Y DISMINUCIÓN DE PASIVOS	3,441,568	3.28%
Suma		105,031,706	100.00%

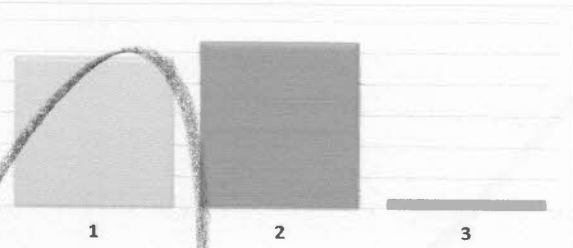

Clasificación por Fuente de Financiamiento (CFF)

FF	Descripción	Estimación	%
200	FINANCIAMIENTOS INTERNOS	4,000,000	3.81%
300	INGRESOS PROPIOS	49,677,700	47.30%
500	RECURSOS FEDERALES	27,028,006	25.73%
600	RECURSOS ESTATALES	24,326,000	23.15%
700	OTROS RECURSOS	-	0.00%
Suma		105,031,706	100.00%

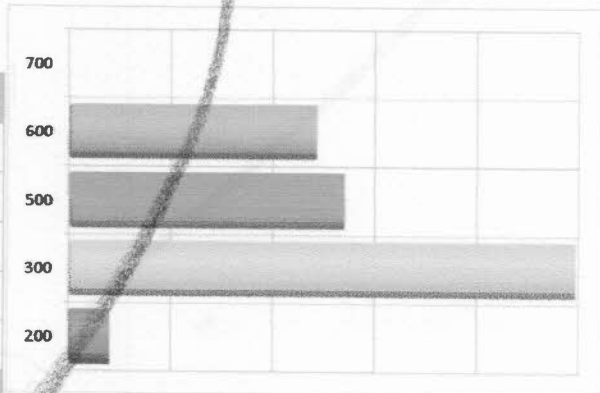

Estimación de Ingresos por Clasificación por Rubro de Ingresos y Ley de Ingresos Municipal - 2014



Entidad Pública: Municipio de Mascota, Jalisco

CM/II	DESCRIPCIÓN	INGRESO ESTIMADO ANUAL	ENERO	FEBRERO	MARZO	ABRIL	MAYO	JUNIO	JULIO	AGOSTO	SEPTIEMBRE	OCTUBRE	NOVIEMBRE	DICIEMBRE
1	IMPUESTOS	6,337,988	1,855,220	1,543,800	551,300	231,434	263,800	392,300	231,300	289,300	296,234	272,250	280,250	150,800
11	IMPUESTOS SOBRE LOS INGRESOS	127,768	12,000	12,000	12,000	17,434	12,000	0	0	0	5,434	22,450	22,450	12,000
11100	Impuestos sobre espectáculos públicos	127,768	12,000	12,000	12,000	17,434	12,000	0	0	0	5,434	22,450	22,450	12,000
11110	Función de circo y espectáculos de campo	20,500										10,450	10,450	
11120	Concertos, presentación de artistas, conciertos, audiciones musicales, funciones de box, lucha libre, fútbol, básquetbol, beisbol y otros espectáculos deportivos.	10,868				5,434					5,434			
11130	Peleas de gallos, polenques, carreras de caballos y similares	0												
11140	Eventos y espectáculos deportivos	0												
11150	Espectáculos culturales, teatrales, ballet, ópera y taurinos	0												
11160	Espectáculos taurinos y equestres	96,000	12,000	12,000	12,000	12,000	12,000	12,000				12,000	12,000	12,000
11170	Otros espectáculos públicos	0												
12	IMPUESTOS SOBRE EL PATRIMONIO	6,079,920	1,827,920	1,514,000	529,000	205,000	221,000	382,000	221,000	282,000	281,000	240,000	248,000	129,000
12100	Impuesto predial	4,523,420	1,681,420	1,389,000	269,000	150,000	111,000	207,000	96,000	212,000	96,000	150,000	133,000	29,000
12110	Piedras rústicas	1,597,420	381,420	610,000	112,000	55,000	54,000	112,000	54,000	55,000	54,000	55,000	38,000	17,000
12120	Piedras urbanas	2,926,000	1,300,000	779,000	157,000	95,000	57,000	95,000	42,000	157,000	42,000	95,000	95,000	12,000
12200	Impuesto sobre transmisiones patrimoniales	1,540,000	130,000	125,000	260,000	55,000	110,000	175,000	125,000	70,000	185,000	90,000	115,000	100,000
12210	Adquisición de departamentos, viviendas y casas para habitación	1,540,000	130,000	125,000	260,000	55,000	110,000	175,000	125,000	70,000	185,000	90,000	115,000	100,000
12220	Regularización de terrenos	0												
12300	Impuestos sobre negocios jurídicos	16,500	16,500	0	0	0	0	0	0	0	0	0	0	0
12310	Construcción de inmuebles	5,500	5,500											
12320	Reconstrucción de inmuebles	5,500	5,500											
12330	Ampliación de inmuebles	5,500	5,500											
13	IMPUESTO SOBRE LA PRODUCCIÓN, EL CONSUMO Y LAS TRANSACCIONES	0	0	0	0	0	0	0	0	0	0	0	0	0
14	IMPUESTOS AL COMERCIO EXTERIOR	0	0	0	0	0	0	0	0	0	0	0	0	0
15	IMPUESTOS SOBRE NÓMINAS Y ASIMILABLES	0	0	0	0	0	0	0	0	0	0	0	0	0
16	IMPUESTOS ECOLÓGICOS	0	0	0	0	0	0	0	0	0	0	0	0	0
17	ACCESORIOS DE LOS IMPUESTOS	130,300	15,300	17,800	10,300	9,000	10,800	10,300	10,300	7,300	9,800	9,800	9,800	9,800
17100	Recargos	92,200	8,000	15,000	7,500	6,200	8,000	7,500	7,500	4,500	7,000	7,000	7,000	7,000
17110	Falta de pago	92,200	8,000	15,000	7,500	6,200	8,000	7,500	7,500	4,500	7,000	7,000	7,000	7,000
17200	Multas	34,500	7,000	2,500	2,500	2,500	2,500	2,500	2,500	2,500	2,500	2,500	2,500	2,500
17210	Infracciones	34,500	7,000	2,500	2,500	2,500	2,500	2,500	2,500	2,500	2,500	2,500	2,500	2,500

Estimación de Ingresos por Clasificación por Rubro de Ingresos y Ley de Ingresos Municipal - 2014

76

Entidad Pública: Municipio de Mascota, Jalisco

CH/II	DESCRIPCIÓN	INGRESO ESTIMADO ANUAL	ENERO	FEBRERO	MARZO	ABRIL	MAYO	JUNIO	JULIO	AGOSTO	SEPTIEMBRE	OCTUBRE	NOVIEMBRE	ENERO
41300	De los Cementerios de dominio público	217,000	18,500	28,500	15,500	10,500	15,500	10,500	20,500	20,500	20,500	25,500	15,500	15,500
41310	Lotes uso perpetuidad y temporal	205,000	15,000	25,000	15,000	10,000	15,000	10,000	20,000	20,000	20,000	25,000	15,000	15,000
41320	Mantenimiento	6,000	500	500	500	500	500	500	500	500	500	500	500	500
41330	Venta de gavetas a perpetuidad	6,000	3,000	3,000										
41390	Otros	0												
41400	Uso, goce, aprovechamiento o explotación de otros bienes de dominio público	300,000	25,000	25,000	25,000	25,000	25,000	25,000	25,000	25,000	25,000	25,000	25,000	25,000
41410	Arrendamiento o concesión de locales en mercados	300,000	25,000	25,000	25,000	25,000	25,000	25,000	25,000	25,000	25,000	25,000	25,000	25,000
41420	Arrendamiento o concesión de kioscos en plazas y jardines	0												
41430	Arrendamiento o concesión de escusados y baños	0												
41440	Arrendamiento de inmuebles para anuncios	0												
41490	Otros arrendamientos o concesiones de bienes	0												
42	DERECHOS A LOS HIDROCARBUROS	0	0	0	0	0	0	0	0	0	0	0	0	0
43	DERECHOS POR PRESTACIÓN DE SERVICIOS	4,850,925	1,174,810	1,007,310	383,310	360,810	383,810	222,310	195,810	208,310	275,310	209,310	203,810	226,015
43001	Licencias y permisos de giros	475,000	70,500	135,500	65,500	70,500	65,500	20,500	6,000	19,000	8,500	4,500	4,500	4,500
43010	Licencias, permisos o autorización de giros con venta de bebidas alcohólicas	222,000	35,000	85,000	30,000	25,000	30,000	5,000	2,000	2,000	5,000	1,000	1,000	1,000
43011	Licencias, permisos o autorización de giros con servicios de bebidas alcohólicas	158,000	25,000	30,000	20,000	35,000	15,000	10,000	2,000	15,000	1,500	1,500	1,500	1,500
43012	Licencias, permisos o autorización de otros conceptos distintos a los anteriores giros con bebidas alcohólicas	89,000	10,000	20,000	15,000	10,000	20,000	5,000	1,500	1,500	1,500	1,500	1,500	1,500
43013	Permiso para el funcionamiento de horario extraordinario	6,000	500	500	500	500	500	500	500	500	500	500	500	500
43002	Licencias y permisos para anuncios	125,000	15,000	20,000	20,000	15,000	20,000	5,000	5,000	5,000	5,000	5,000	5,000	5,000
43020	Licencias y permisos de anuncios permanentes	125,000	15,000	20,000	20,000	15,000	20,000	5,000	5,000	5,000	5,000	5,000	5,000	5,000
43021	Licencias y permisos de anuncios eventuales	0												
43022	Licencias y permisos de anunció distintos a los anteriores	0												
43003	Licencias de construcción, reconstrucción, reparación o demolición de obras	242,800	22,000	42,000	7,000	12,000	31,000	21,000	7,000	16,000	21,000	21,000	21,000	21,000
43030	Licencias de construcción	190,000	20,000	40,000	5,000	10,000	25,000	15,000	5,000	10,000	15,000	15,000	15,000	15,000
43031	Licencias para demolición	0												
43032	Licencias para remodelación	12,000	1,000	1,000	1,000	1,000	1,000	1,000	1,000	1,000	1,000	1,000	1,000	1,000
43033	Licencias para reconstrucción, reestructuración o adaptación	0												
43034	Licencias para ocupación provisional en la vía pública	0												
4035	Licencias para movimientos de tierras	40,000	1,000	1,000	1,000	1,000	5,000	5,000	1,000	5,000	5,000	5,000	5,000	5,000
43039	Licencias similares no previstas en los anteriores	0												

Estimación de Ingresos por Clasificación por Rubro de Ingresos y Ley de Ingresos Municipal - 2014

Entidad Pública: Municipio de Mascota, Jalisco

CR/LI	DESCRIPCIÓN	INGRESO ESTIMADO ANUAL	ENERO	FEBRERO	MARZO	ABRIL	MAYO	JUNIO	JULIO	AGOSTO	SEPTIEMBRE	OCTUBRE	NOVIEMBRE	DICIEMBRE
43004	Alineamiento, designación de número oficial e Inspección	36,000	3,000	3,000	3,000	3,000	3,000	3,000	3,000	3,000	3,000	3,000	3,000	3,000
43040	Alineamiento	12,000	1,000	1,000	1,000	1,000	1,000	1,000	1,000	1,000	1,000	1,000	1,000	1,000
43041	Designación de número oficial	12,000	1,000	1,000	1,000	1,000	1,000	1,000	1,000	1,000	1,000	1,000	1,000	1,000
43042	Inspección de valor sobre inmuebles	0	0	0	0	0	0	0	0	0	0	0	0	0
43049	Otros servicios similares	12,000	1,000	1,000	1,000	1,000	1,000	1,000	1,000	1,000	1,000	1,000	1,000	1,000
43005	Licencias de cambio de régimen de propiedad y urbanización	0	0	0	0	0	0	0	0	0	0	0	0	0
43050	Licencia de cambio de régimen de propiedad	0	0	0	0	0	0	0	0	0	0	0	0	0
43051	Licencia de urbanización	0	0	0	0	0	0	0	0	0	0	0	0	0
43052	Peritaje, dictamen e Inspección de carácter extraordinario	0	0	0	0	0	0	0	0	0	0	0	0	0
43006	Servicios por obras	0	0	0	0	0	0	0	0	0	0	0	0	0
43060	Medición de terrenos	0	0	0	0	0	0	0	0	0	0	0	0	0
43061	Autorización para comprar pavimento, banquetas o mochuelos	0	0	0	0	0	0	0	0	0	0	0	0	0
43062	Autorización para construcciones de infraestructura en la vía pública	0	0	0	0	0	0	0	0	0	0	0	0	0
43007	Servicios de sanidad	55,000	5,500	4,500	4,500	4,500	4,500	4,500	4,500	4,500	4,500	4,500	4,500	4,500
43070	Inhumaciones y reinhumaciones	25,000	3,000	2,000	2,000	2,000	2,000	2,000	2,000	2,000	2,000	2,000	2,000	2,000
43071	Exhumaciones	24,000	2,000	2,000	2,000	2,000	2,000	2,000	2,000	2,000	2,000	2,000	2,000	2,000
43072	Servicio de cremación	0	0	0	0	0	0	0	0	0	0	0	0	0
43073	Traslado de cadáveres fuera del municipio	6,000	500	500	500	500	500	500	500	500	500	500	500	500
43008	Servicio de limpieza, recolección, traslado, tratamiento y disposición final de residuos	0	0	0	0	0	0	0	0	0	0	0	0	0
43080	Recolección y traslado de basura, desechos o desperdicios no peligrosos	0	0	0	0	0	0	0	0	0	0	0	0	0
43081	Recolección y traslado de basura, desechos o desperdicios peligrosos	0	0	0	0	0	0	0	0	0	0	0	0	0
43082	Limpieza de lotes baldíos, jardines, prados, banquetas y similares	0	0	0	0	0	0	0	0	0	0	0	0	0
43083	Servicio exclusivo de camiones de caso	0	0	0	0	0	0	0	0	0	0	0	0	0
43084	Por utilizar tiraderos y rellenos sanitarios del municipio	0	0	0	0	0	0	0	0	0	0	0	0	0
43089	Otros servicios similares	0	0	0	0	0	0	0	0	0	0	0	0	0
43009	Agua potable y alcantarillado	2,348,205	930,000	670,000	155,000	130,000	130,000	40,000	40,000	35,000	105,000	40,000	40,000	33,205
43090	Servicio doméstico	1,706,000	690,000	510,000	120,000	80,000	120,000	30,000	30,000	25,000	30,000	25,000	25,000	21,000
43091	Servicio no doméstico	0	0	0	0	0	0	0	0	0	0	0	0	0
43092	Piedras baldías	0	0	0	0	0	0	0	0	0	0	0	0	0
43093	Servicios en localidades	0	0	0	0	0	0	0	0	0	0	0	0	0
43094	20% para el saneamiento de las aguas residuales	435,000	200,000	135,000	25,000	20,000	5,000	5,000	5,000	5,000	5,000	10,000	10,000	10,000

Estimación de Ingresos por Clasificación por Rubro de Ingresos y Ley de Ingresos Municipal - 2014



Entidad Pública: **Municipio de Mascota, Jalisco**

CR/LL	DESCRIPCIÓN	INGRESO ESTIMADO ANUAL	ENERO	FEBRERO	MARZO	ABRIL	MAYO	JUNIO	JULIO	AGOSTO	SEPTIEMBRE	OCTUBRE	NOVIEMBRE	DICIEMBRE
43095	2% o 3% para la infraestructura básica existente	117,205	40,000	25,000	10,000	5,000	5,000	5,000	5,000	5,000	5,000	5,000	5,000	2,205
43096	Aprovechamiento de la infraestructura básica existente	90,000				25,000					65,000			
43097	Conexión o reconexión al servicio	0												
43100	Rastro	1,071,720	89,310	89,310	89,310	89,310	89,310	89,310	89,310	89,310	89,310	89,310	89,310	89,310
43110	Autorización de matanza	276,000	23,000	23,000	23,000	23,000	23,000	23,000	23,000	23,000	23,000	23,000	23,000	23,000
43110	Autorización de salida de animales del rastro para envíos fuera del municipio	0												
43121	Autorización de la introducción de ganado al rastro en horas extraordinarias	10,920	910	910	910	910	910	910	910	910	910	910	910	910
43122	Sello de inspección sanitaria	22,800	1,900	1,900	1,900	1,900	1,900	1,900	1,900	1,900	1,900	1,900	1,900	1,900
43123	Acarreo de carnes en camiones del municipio	55,200	4,600	4,600	4,600	4,600	4,600	4,600	4,600	4,600	4,600	4,600	4,600	4,600
43124	Servicios de matanza en el rastro municipal	271,900	22,650	22,650	22,650	22,650	22,650	22,650	22,650	22,650	22,650	22,650	22,650	22,650
43125	Venta de productos obtenidos en el rastro	0												
43190	Otros servicios prestados por el rastro municipal	435,000	36,250	36,250	36,250	36,250	36,250	36,250	36,250	36,250	36,250	36,250	36,250	36,250
43200	Registro Civil	63,000	2,000	6,000	2,000	2,000	2,000	6,000	2,000	4,000	2,000	2,000	2,000	31,000
43210	Servicios en oficina fuera del horario	37,000	1,000	1,000	1,000	1,000	1,000	5,000	1,000	3,000	1,000	1,000	1,000	20,000
43211	Servicios a domicilio	14,000		4,000										10,000
43212	Anotaciones e inserciones en actas	12,000	1,000	1,000	1,000	1,000	1,000	1,000	1,000	1,000	1,000	1,000	1,000	1,000
43300	Certificaciones	300,000	25,000	25,000	25,000	25,000	25,000	25,000	25,000	25,000	25,000	25,000	25,000	25,000
43310	Expedición de certificados, certificaciones, constancias o copias certificadas	120,000	10,000	10,000	10,000	10,000	10,000	10,000	10,000	10,000	10,000	10,000	10,000	10,000
43311	Extractos de actas	120,000	10,000	10,000	10,000	10,000	10,000	10,000	10,000	10,000	10,000	10,000	10,000	10,000
43312	Dictámenes de trazo, uso y destino	60,000	5,000	5,000	5,000	5,000	5,000	5,000	5,000	5,000	5,000	5,000	5,000	5,000
43900	Servicios de catastro	135,000	12,500	12,000	12,000	12,000	9,500	9,500	12,000	12,000	12,000	15,000	9,500	9,500
43410	Copias de planos	0												
43420	Certificaciones catastrales	60,000	5,000	5,000	5,000	5,000	5,000	5,000	5,000	5,000	5,000	5,000	5,000	5,000
43421	Informes catastrales	27,000	5,000	2,000	2,000	2,000	2,000	2,000	2,000	2,000	2,000	2,000	2,000	2,000
43422	Deslindes catastrales	0												
43423	Dictámenes catastrales	0												
43424	Revisión y autorización de avalúos	48,000	2,500	5,000	5,000	2,500	2,500	5,000	5,000	2,500	5,000	8,000	2,500	2,500
44	OTROS DERECHOS	0	0	0	0	0	0	0	0	0	0	0	0	0
44100	Derechos no especificados	0	0	0	0	0	0	0	0	0	0	0	0	0
44120	Servicios prestados en horas hábiles	0												
44130	Servicios prestados en horas inhábiles	0												

Estimación de Ingresos por Clasificación por Rubro de Ingresos y Ley de Ingresos Municipal - 2014

Entidad Pública: Municipio de Mascota, Jalisco

CRUV	DESCRIPCIÓN	INGRESO ESTIMADO ANUAL	ENERO	FEBRERO	MARZO	ABRIL	MAYO	JUNIO	JULIO	AGOSTO	SEPTIEMBRE	OCTUBRE	NOVIEMBRE	DICEMBRE
44140	Solicitudes de información	0												
44150	Servicios médicos	0												
44190	Otros servicios no especificados	0												
45	ACCESORIOS DE LOS DERECHOS	68,400	5,700	5,700	5,700	5,700	5,700	5,700	5,700	5,700	5,700	5,700	5,700	5,700
45100	Recargos	6,000	500	500	500	500	500	500	500	500	500	500	500	500
45110	Falta de pago	6,000	500	500	500	500	500	500	500	500	500	500	500	500
45200	Multas	60,000	5,000	5,000	5,000	5,000	5,000	5,000	5,000	5,000	5,000	5,000	5,000	5,000
45210	Infraacciones	60,000	5,000	5,000	5,000	5,000	5,000	5,000	5,000	5,000	5,000	5,000	5,000	5,000
45300	Intereses	0	0	0	0	0	0	0	0	0	0	0	0	0
45310	Plazo de créditos fiscales	0												
45400	Gastos de ejecución y de embargo	2,400	200	200	200	200	200	200	200	200	200	200	200	200
45410	Gastos de notificación	2,400	200	200	200	200	200	200	200	200	200	200	200	200
45420	Gastos de embargo	0												
45430	Otros gastos del procedimiento	0												
45900	Otros no especificados	0	0	0	0	0	0	0	0	0	0	0	0	0
45999	Otros accesorios	0												
5	PRODUCTOS	951,708	62,809	85,809	95,809	70,809	80,809	55,809	85,809	102,809	75,809	70,809	80,809	80,809
51	PRODUCTOS DE TIPO CORRIENTE	401,708	47,809	50,809	35,809	35,809	30,809	30,809	25,809	25,809	40,809	25,809	25,809	25,809
51100	Uso, goce, aprovechamiento o explotación de bienes de dominio privado	86,708	7,809	5,809	5,809	5,809	5,809	5,809	5,809	5,809	20,809	5,809	5,809	5,809
51120	Arrendamiento o concesión de locales en mercados	0												
51130	Arrendamiento o concesión de kioscos en plazas y jardines	0												
51140	Arrendamiento o concesión de escusados y baños	77,000	7,000	5,000	5,000	5,000	5,000	5,000	5,000	5,000	20,000	5,000	5,000	5,000
51150	Arrendamiento de inmuebles para anuncios	0												
51190	Otros arrendamientos o concesiones de bienes	9,708	809	809	809	809	809	809	809	809	809	809	809	809
51200	Cementos de dominio privado	0	0	0	0	0	0	0	0	0	0	0	0	0
51210	Lotes uso perpetuidad y temporal	0												
51220	Mantenimiento	0												
51230	Venta de govetas a perpetuidad	0												
51290	Otros	0												
51900	Productos diversos	315,000	40,000	45,000	30,000	30,000	25,000	25,000	20,000	20,000	20,000	20,000	20,000	20,000
51991	Formas y ediciones impresas	315,000	40,000	45,000	30,000	30,000	25,000	25,000	20,000	20,000	20,000	20,000	20,000	20,000

Estimación de Ingresos por Clasificación por Rubro de Ingresos y Ley de Ingresos Municipal - 2014

Entidad Pública: **Municipio de Mascota, Jalisco**

GRU/II	DESCRIPCIÓN	INGRESO ESTIMADO ANUAL	ENERO	FEBRERO	MARZO	ABRIL	MAYO	JUNIO	JULIO	AGOSTO	SEPTIEMBRE	OCTUBRE	NOVIEMBRE	DICIEMBRE
51992	Calcomanos, credenciales, placas, escudos y otros medios de identificación	0												
51993	Depósito de vehículos	0												
51994	Explotación de bienes municipales de dominio privado	0												
51995	Productos o utilidades de talleres y centros de trabajo	0												
51996	Venta de esquilinos, productos de aparcería, desechos y basuras	0												
51997	Venta de productos procedentes de viveros y jardines	0												
51998	Por proporcionar información en documentos o elementos técnicos	0												
51999	Otros productos no especificados	0												
52	PRODUCTOS DE CAPITAL	550,000	15,000	35,000	60,000	35,000	50,000	25,000	30,000	60,000	90,000	50,000	45,000	55,000
52100	Productos de capital	550,000	15,000	35,000	60,000	35,000	50,000	25,000	30,000	60,000	90,000	50,000	45,000	55,000
52120	Otros no especificados	550,000	15,000	35,000	60,000	35,000	50,000	25,000	30,000	60,000	90,000	50,000	45,000	55,000
53	ACCESORIOS DE LOS PRODUCTOS	0	0	0	0	0	0	0	0	0	0	0	0	0
53990	Otros no especificados	0	0	0	0	0	0	0	0	0	0	0	0	0
53999	Otros accesorios	0												
6	APROVECHAMIENTOS	225,000	5,000	5,000	5,000	5,000	5,000	5,000	5,000	5,000	5,000	5,000	5,000	5,000
61	APROVECHAMIENTOS DE TIPO CORRIENTE	105,000	5,000	5,000	5,000	5,000	5,000	5,000	5,000	5,000	5,000	5,000	5,000	5,000
61100	Incentivos derivados de la colaboración fiscal	0	0	0	0	0	0	0	0	0	0	0	0	0
61110	Incentivos de colaboración	0												
61200	Multas	80,000	5,000	5,000	5,000	5,000	5,000	5,000	5,000	5,000	5,000	5,000	5,000	5,000
61210	Infraacciones	80,000	5,000	5,000	5,000	5,000	5,000	5,000	5,000	5,000	5,000	5,000	5,000	5,000
61300	Indemnizaciones	0	0	0	0	0	0	0	0	0	0	0	0	0
61310	Indemnizaciones	0												
61400	Reintegros	0	0	0	0	0	0	0	0	0	0	0	0	0
61410	Reintegros	0	0	0	0	0	0	0	0	0	0	0	0	0
61500	Aprovechamiento provenientes de obras públicas	0	0	0	0	0	0	0	0	0	0	0	0	0
61510	Aprovechamientos provenientes de obras públicas	0												
61600	Aprovechamiento por participaciones derivadas de la aplicación de leyes	0	0	0	0	0	0	0	0	0	0	0	0	0
61610	Aprovechamiento por participaciones derivadas de la aplicación de leyes	0												
61700	Aprovechamientos por aportaciones y cooperaciones	25,000	0	0	0	5,000	5,000	0	0	0	20,000	0	0	0
61710	Aprovechamientos por aportaciones y cooperaciones	25,000				5,000	5,000				20,000			
62	APROVECHAMIENTOS DE CAPITAL	0	0	0	0	0	0	0	0	0	0	0	0	0

Estimación de Ingresos por Clasificación por Rubro de Ingresos y Ley de Ingresos Municipal - 2014

Entidad Pública: **Municipio de Mascota, Jalisco**

CU/CL	DESCRIPCIÓN	INGRESO ESTIMADO ANUAL	ENERO	FEBRERO	MARZO	ABRIL	MAYO	JUNIO	JULIO	AGOSTO	SEPTIEMBRE	OCTUBRE	NOVIEMBRE	ENERO
63	OTROS APROVECHAMIENTOS	120,000	0	0	0	0	60,000	0	0	0	0	0	0	60,000
63990	Otros aprovechamientos	120,000	0	0	0	0	60,000	0	0	0	0	0	0	60,000
63999	Otros aprovechamientos	120,000					60,000							60,000
64	ACCESORIOS DE LOS APROVECHAMIENTOS	0	0	0	0	0	0	0	0	0	0	0	0	0
64990	Otros no especificados	0	0	0	0	0	0	0	0	0	0	0	0	0
64999	Otros accesorios	0												
7	INGRESOS POR VENTAS DE BIENES Y SERVICIOS	0	0	0	0	0	0	0	0	0	0	0	0	0
71	INGRESOS POR VENTAS DE MERCANCIAS	0	0	0	0	0	0	0	0	0	0	0	0	0
72	INGRESOS POR VENTAS DE BIENES Y SERVICIOS PRODUCIDOS EN ESTABLECIMIENTO DEL GOBIERNO	0	0	0	0	0	0	0	0	0	0	0	0	0
72110	Productos en establecimientos del gobierno	0												
73	INGRESOS POR VENTA DE BIENES Y SERVICIOS DE ORGANISMOS DESCENTRALIZADOS	0	0	0	0	0	0	0	0	0	0	0	0	0
73110	Productos por organismos descentralizados	0												
74	INGRESOS DE OPERACIÓN DE ENTIDADES PARAESTATALES EMPRESARIALES (NO FINANCIERAS)	0	0	0	0	0	0	0	0	0	0	0	0	0
74110	Producto por entidades paraestatales empresariales (no financieras)	0												
79	INGRESOS NO COMPRENDIDOS EN LAS FRACCIONES DE LA LEY DE INGRESOS CAUSADOS EN EJERCICIOS FISCALES ANTERIORES PENDIENTES DE LIQUIDACIÓN O PAGO	0	0	0	0	0	0	0	0	0	0	0	0	0
79110	Impuestos no comprendidos en las fracciones de la ley de ingresos causados en ejercicios fiscales anteriores pendientes de liquidación o pago	0	0	0	0	0	0	0	0	0	0	0	0	0
79120	Contribuciones de mejoras, derechos, productos y aprovechamientos no comprendidos en las fracciones de la ley de ingresos causados en ejercicios fiscales anteriores pendientes de liquidación o pago	0	0	0	0	0	0	0	0	0	0	0	0	0
8	PARTICIPACIONES Y APORTACIONES	67,716,685	3,777,903	4,339,619	4,614,925	24,328,923	4,199,931	4,419,456	9,760,217	14,762,072	6,852,327	4,073,453	3,453,169	3,212,629
81	PARTICIPACIONES	35,191,645	2,728,043	3,189,694	3,585,005	2,884,003	2,835,013	2,811,536	2,830,297	2,932,152	2,802,407	3,023,533	2,855,249	2,714,709
81100	Participaciones	35,191,645	2,728,043	3,189,694	3,585,005	2,884,003	2,835,013	2,811,536	2,830,297	2,932,152	2,802,407	3,023,533	2,855,249	2,714,709
81110	Federales	34,844,002	2,708,995	3,139,376	3,567,765	2,846,782	2,815,480	2,770,315	2,810,993	2,894,302	2,785,228	2,981,708	2,838,048	2,685,030
81120	Estatales	347,643	19,048	50,322	17,240	37,221	19,553	41,221	19,304	37,850	17,179	41,825	17,201	29,679
82	APORTACIONES	11,695,040	1,049,920	1,049,920	1,049,920	1,049,920	1,049,920	1,049,920	1,049,920	1,049,920	1,049,920	1,049,920	1,049,920	1,049,920
82100	Aportaciones federales	11,695,040	1,049,920	1,049,920	1,049,920	1,049,920	1,049,920	1,049,920	1,049,920	1,049,920	1,049,920	1,049,920	1,049,920	1,049,920
82110	Del fondo de infraestructura social municipal	4,520,000	452,000	452,000	452,000	452,000	452,000	452,000	452,000	452,000	452,000	452,000	452,000	452,000
82120	Rendimientos financieros del fondo de aportaciones para la infraestructura social	0												
82130	Del fondo para el fortalecimiento municipal	7,175,040	597,920	597,920	597,920	597,920	597,920	597,920	597,920	597,920	597,920	597,920	597,920	597,920
82140	Rendimientos financieros del fondo de aportaciones para el fortalecimiento municipal	0												

Estimación de Ingresos por Clasificación por Rubro de Ingresos y Ley de Ingresos Municipal - 2014

Entidad Pública: Municipio de Mascota, Jalisco

CR/LL	DESCRIPCIÓN	INGRESO ESTIMADO ANUAL	ENERO	FEBRERO	MARZO	ABRIL	MAYO	JUNIO	JULIO	AGOSTO	SEPTIEMBRE	OCTUBRE	NOVIEMBRE	DICIEMBRE
9020	Otros ingresos y beneficios varios	0	0	0	0	0	0	0	0	0	0	0	0	0
002	INGRESOS DERIVADOS DE FINANCIAMIENTO	4,000,000	0	0	0	0	0	4,000,000	0	0	0	0	0	0
01	ENDEUDAMIENTO INTERNO	4,000,000	0	0	0	0	0	4,000,000	0	0	0	0	0	0
99100	Financiamientos	4,000,000	0	0	0	0	0	4,000,000	0	0	0	0	0	0
99110	Banca oficial	4,000,000						4,000,000						
99120	Banca comercial	0												
99190	Otros financiamientos no especificados	0												
03	ENDEUDAMIENTO EXTERNO	0												
	TOTAL DE INGRESOS	105,031,706	6,990,502	6,966,237	5,742,000	5,013,676	5,045,052	9,161,575	10,324,836	15,447,191	7,666,380	4,717,522	4,084,738	3,911,953



Presupuesto de Egresos por Clasificación por Objeto del Gasto - 2014

Entidad Pública: Municipio de Mascota, Jalisco

CÓD	DESCRIPCIÓN	ANUAL	ENERO	FEBRERO	MARZO	ABRIL	MAYO	JUNIO	JULIO	AGOSTO	SEPTIEMBRE	OCTUBRE	NOVIEMBRE	DICIEMBRE
1600	PREVISIONES	-	-	-	-	-	-	-	-	-	-	-	-	-
161	Previsiones de carácter laboral, económica y de seguridad social	-	-	-	-	-	-	-	-	-	-	-	-	-
1700	PAGO DE ESTÍMULOS A SERVIDORES PÚBLICOS	-	-	-	-	-	-	-	-	-	-	-	-	-
171	Estímulos	-	-	-	-	-	-	-	-	-	-	-	-	-
172	Recompensas	-	-	-	-	-	-	-	-	-	-	-	-	-
2000	MATERIALES Y SUMINISTROS	9,361,770	629,418	772,049	813,558	768,717	767,207	761,167	766,226	784,986	740,795	760,655	779,315	792,624
2100	MATERIALES DE ADMINISTRACIÓN, EMISIÓN DE DOCUMENTOS Y ARTICULOS OFICIALES	1,231,863	142,772	85,873	142,423	93,922	89,322	85,722	84,321	108,821	88,821	85,821	107,321	116,721
211	Materiales, útiles y equipos menores de oficina	377,665	31,906	30,906	31,456	30,956	33,056	30,956	31,155	31,655	31,655	31,155	31,155	31,654
212	Materiales y útiles de impresión y reproducción	339,482	30,007	29,407	30,407	29,907	27,707	26,907	27,607	26,607	27,107	27,607	28,207	28,007
213	Material estadístico y geográfico	15,000	1,000	1,000	1,000	2,000	1,000	1,000	1,000	1,000	3,000	1,000	1,000	1,000
214	Materiales, útiles y equipos menores de tecnologías de la información y comunicaciones	66,750	7,854	4,354	5,354	9,354	4,854	4,854	4,854	6,854	5,354	4,354	4,354	4,354
215	Material impreso e información digital	105,300	8,967	7,167	9,967	8,667	9,667	8,967	6,667	9,667	8,667	8,667	9,567	8,667
216	Material de limpieza	131,298	10,941	10,941	10,941	10,941	10,941	10,941	10,941	10,941	10,941	10,941	10,941	10,941
217	Materiales y útiles de enseñanza	-	-	-	-	-	-	-	-	-	-	-	-	-
218	Materiales para el registro e identificación de bienes y personas	196,367	52,097	2,097	53,297	2,097	2,097	2,097	2,097	22,097	2,097	2,097	22,097	32,097
2200	ALIMENTOS Y UTENSILIOS	679,703	55,309	57,909	54,959	57,909	55,959	58,209	54,959	58,709	55,009	57,859	55,009	57,909
221	Productos alimenticios para personas	663,453	54,288	56,188	53,988	56,188	54,988	56,488	53,988	56,988	53,988	56,188	53,988	56,188
222	Productos alimenticios para animales	10,450	871	871	871	871	871	871	871	871	871	871	871	871
223	Utensilios para el servicio de alimentación	5,800	150	850	100	850	100	850	100	850	150	800	150	850
2300	MATERIAS PRIMAS Y MATERIALES DE PRODUCCIÓN Y COMERCIALIZACIÓN	-	-	-	-	-	-	-	-	-	-	-	-	-
231	Productos alimenticios, agropecuarios y forestales adquiridos como materia prima	-	-	-	-	-	-	-	-	-	-	-	-	-
232	Insumos textiles adquiridos como materia prima	-	-	-	-	-	-	-	-	-	-	-	-	-
233	Productos de papel, cartón e impresos adquiridos como materia prima	-	-	-	-	-	-	-	-	-	-	-	-	-
234	Combustibles, lubricantes, aditivos, carbón y sus derivados adquiridos como materia prima	-	-	-	-	-	-	-	-	-	-	-	-	-
235	Productos químicos, farmacéuticos y de laboratorio adquiridos como materia prima	-	-	-	-	-	-	-	-	-	-	-	-	-
236	Productos metálicos y a base de minerales no metálicos adquiridos como materia prima	-	-	-	-	-	-	-	-	-	-	-	-	-
237	Productos de cuero, piel, plástico y hule adquiridos como materia prima	-	-	-	-	-	-	-	-	-	-	-	-	-
238	Mercancías adquiridas para su comercialización	-	-	-	-	-	-	-	-	-	-	-	-	-
239	Otros productos adquiridos como materia prima	-	-	-	-	-	-	-	-	-	-	-	-	-
2400	MATERIALES Y ARTICULOS DE CONSTRUCCIÓN Y DE REPARACIÓN	1,833,692	154,475	152,475	152,474	152,474	154,474	152,474	152,474	152,474	152,474	152,474	152,474	152,474
241	Productos minerales no metálicos	313,500	26,125	26,125	26,125	26,125	26,125	26,125	26,125	26,125	26,125	26,125	26,125	26,125
242	Cemento y productos de concreto	353,770	31,148	29,148	29,148	29,148	31,148	29,148	29,148	29,148	29,148	29,148	29,148	29,148

Presupuesto de Egresos por Clasificación por Objeto del Gasto - 2014

Entidad Publica: Municipio de Mascota, Jalisco

COG	DESCRIPCIÓN	ANUAL	ENERO	FEBRERO	MARZO	ABRIL	MAYO	JUNIO	JULIO	AGOSTO	SEPTIEMBRE	OCTUBRE	NOVIEMBRE	DICIEMBRE
243	Cal, yeso y productos de yeso	104,500	8,708	8,708	8,708	8,708	8,708	8,708	8,708	8,708	8,708	8,708	8,708	8,708
244	Madera y productos de madera	51,205	4,267	4,267	4,267	4,267	4,267	4,267	4,267	4,267	4,267	4,267	4,267	4,267
245	Vidrio y productos de vidrio	20,900	1,742	1,742	1,742	1,742	1,742	1,742	1,742	1,742	1,742	1,742	1,742	1,742
246	Material eléctrico y electrónico	421,000	35,083	35,083	35,083	35,083	35,083	35,083	35,083	35,083	35,083	35,083	35,083	35,083
247	Artículos metálicos para la construcción	316,635	26,386	26,386	26,386	26,386	26,386	26,386	26,386	26,386	26,386	26,386	26,386	26,386
248	Materiales complementarios	54,168	4,514	4,514	4,514	4,514	4,514	4,514	4,514	4,514	4,514	4,514	4,514	4,514
249	Otros materiales y artículos de construcción y reparación	198,014	16,502	16,502	16,501	16,501	16,501	16,501	16,501	16,501	16,501	16,501	16,501	16,501
2500	PRODUCTOS QUÍMICOS, FARMACÉUTICOS Y DE LABORATORIO	1,756,005	146,334	146,334	146,334	146,334	146,334	146,334	146,334	146,334	146,334	146,334	146,334	146,334
251	Productos químicos básicos	-	-	-	-	-	-	-	-	-	-	-	-	-
252	Fertilizantes, pesticidas y otros agroquímicos	62,700	5,225	5,225	5,225	5,225	5,225	5,225	5,225	5,225	5,225	5,225	5,225	5,225
253	Medicinas y productos farmacéuticos	1,505,225	125,435	125,435	125,435	125,435	125,435	125,435	125,435	125,435	125,435	125,435	125,435	125,435
254	Materiales, accesorios y suministros médicos	83,580	6,965	6,965	6,965	6,965	6,965	6,965	6,965	6,965	6,965	6,965	6,965	6,965
255	Materiales, accesorios y suministros de laboratorio	-	-	-	-	-	-	-	-	-	-	-	-	-
256	Fibras sintéticas, hules plásticos y derivados	-	-	-	-	-	-	-	-	-	-	-	-	-
259	Otros productos químicos	104,500	8,708	8,708	8,708	8,708	8,708	8,708	8,708	8,708	8,708	8,708	8,708	8,708
2600	COMBUSTIBLES, LUBRICANTES Y ADITIVOS	1,872,100	156,015	156,525	156,034	156,574	155,584	156,094	155,604	156,114	155,624	156,134	155,644	156,154
261	Combustibles, lubricantes y aditivos	1,872,100	156,015	156,525	156,034	156,574	155,584	156,094	155,604	156,114	155,624	156,134	155,644	156,154
262	Carbón y sus derivados	-	-	-	-	-	-	-	-	-	-	-	-	-
2700	VESTUARIO, BLANCOS, PRENDAS DE PROTECCIÓN Y ARTÍCULOS DEPORTIVOS	366,433	39,362	38,582	37,663	37,363	29,363	29,663	37,363	27,363	27,363	27,363	27,363	27,662
271	Vestuario y uniformes	202,927	25,144	25,344	14,144	14,144	14,144	15,144	24,144	14,144	14,144	14,144	14,144	14,143
272	Prendas de seguridad y protección personal	62,602	5,216	5,216	5,217	5,217	5,217	5,217	5,217	5,217	5,217	5,217	5,217	5,217
273	Artículos deportivos	93,904	8,492	7,492	7,492	7,492	9,492	8,492	7,492	7,492	7,492	7,492	7,492	7,492
274	Productos textiles	7,020	510	510	810	510	510	810	510	510	510	510	510	810
275	Biancos y otros productos textiles, excepto prendas de vestir	-	-	-	-	-	-	-	-	-	-	-	-	-
2800	MATERIALES Y SUMINISTROS PARA SEGURIDAD	14,112	1,176	1,176	1,176	1,176	1,176	1,176	1,176	1,176	1,176	1,176	1,176	1,176
281	Sustancias y materiales explosivos	-	-	-	-	-	-	-	-	-	-	-	-	-
282	Materiales de seguridad pública	14,112	1,176	1,176	1,176	1,176	1,176	1,176	1,176	1,176	1,176	1,176	1,176	1,176
283	Prendas de protección para seguridad pública y nacional	-	-	-	-	-	-	-	-	-	-	-	-	-
2900	HERRAMIENTAS, REFACIONES Y ACCESORIOS MENORES	1,607,842	133,996	133,996	134,496	132,996	134,996	133,996	133,996	133,996	133,994	133,494	133,994	134,194
291	Herramientas menores	96,667	8,056	8,056	8,056	8,056	8,056	8,056	8,056	8,056	8,055	8,055	8,055	8,055
292	Refacciones y accesorios menores de edificios	10,450	871	871	871	871	871	871	871	871	871	871	871	871
293	Refacciones y accesorios menores de mobiliario y equipo de administración, educacional y recreativo	5,225	435	435	435	435	435	435	435	435	435	435	435	435

Presupuesto de Egresos por Clasificación por Objeto del Gasto - 2014

Entidad Pública: Municipio de Mascota, Jalisco

COD	DESCRIPCIÓN	ANUAL	ENERO	FEBRERO	MARZO	ABRIL	MAYO	JUNIO	JULIO	AGOSTO	SEPTIEMBRE	OCTUBRE	NOVIEMBRE	DICIEMBRE
294	Refacciones y accesorios menores de equipo de cómputo y tecnologías de la información	63,764	4,822	5,822	5,322	4,822	5,822	5,222	4,822	5,822	4,822	5,322	4,822	6,022
295	Refacciones y accesorios menores de equipo e instrumental médico y de laboratorio	-	-	-	-	-	-	-	-	-	-	-	-	-
296	Refacciones y accesorios menores de equipo de transporte	900,876	75,573	74,573	75,573	74,573	75,573	74,573	75,573	74,573	75,573	74,573	75,573	74,573
297	Refacciones y accesorios menores de equipo de defensa y seguridad	-	-	-	-	-	-	-	-	-	-	-	-	-
298	Refacciones y accesorios menores de maquinaria y otros equipos	478,610	39,884	39,884	39,884	39,884	39,884	39,884	39,884	39,884	39,884	39,884	39,884	39,884
299	Refacciones y accesorios menores otros bienes muebles	52,250	4,354	4,354	4,354	4,354	4,354	4,354	4,354	4,354	4,354	4,354	4,354	4,354
3000	SERVICIOS GENERALES	6,505,043	500,360	496,509	572,109	512,309	511,538	561,057	496,857	490,907	685,307	643,658	494,707	539,107
3100	SERVICIOS BÁSICOS	2,801,790	236,066	233,766	233,166	233,766	232,766	233,366	232,766	233,366	232,966	233,366	232,765	233,655
311	Energía eléctrica	2,314,584	192,882	192,882	192,882	192,882	192,882	192,882	192,882	192,882	192,882	192,882	192,882	192,882
312	Gas	54,852	4,571	4,571	4,571	4,571	4,571	4,571	4,571	4,571	4,571	4,571	4,571	4,571
313	Agua	34,644	2,887	2,887	2,887	2,887	2,887	2,887	2,887	2,887	2,887	2,887	2,887	2,887
314	Telefonía tradicional	240,828	19,769	20,369	19,769	20,369	19,769	20,369	19,769	20,369	19,769	20,369	19,769	20,369
315	Telefonía celular	88,426	7,369	7,369	7,369	7,369	7,369	7,369	7,369	7,369	7,369	7,369	7,368	7,368
316	Servicios de telecomunicaciones y satélites	38,496	3,208	3,208	3,208	3,208	3,208	3,208	3,208	3,208	3,208	3,208	3,208	3,208
317	Servicios de acceso de Internet, redes y procesamiento de información	21,300	4,800	1,500	1,500	1,500	1,500	1,500	1,500	1,500	1,500	1,500	1,500	1,500
318	Servicios postales y telegráficos	8,660	580	980	980	980	580	580	580	580	780	580	580	880
319	Servicios integrales y otros servicios	-	-	-	-	-	-	-	-	-	-	-	-	-
3200	SERVICIOS DE ARRENDAMIENTO	316,635	26,386	26,386	26,386	26,386	26,386	26,386	26,386	26,386	26,386	26,386	26,386	26,386
321	Arrendamiento de terrenos	156,750	13,063	13,063	13,063	13,063	13,063	13,063	13,063	13,063	13,063	13,063	13,063	13,063
322	Arrendamiento de edificios	104,500	8,708	8,708	8,708	8,708	8,708	8,708	8,708	8,708	8,708	8,708	8,708	8,708
323	Arrendamiento de mobiliario y equipo de administración, educacional y recreativo	-	-	-	-	-	-	-	-	-	-	-	-	-
324	Arrendamiento de equipo e instrumental médico y de laboratorio	-	-	-	-	-	-	-	-	-	-	-	-	-
325	Arrendamiento de equipo de transporte	-	-	-	-	-	-	-	-	-	-	-	-	-
326	Arrendamiento de maquinaria, otros equipos y herramientas	3,135	261	261	261	261	261	261	261	261	261	261	261	261
327	Arrendamiento de activos intangibles	-	-	-	-	-	-	-	-	-	-	-	-	-
328	Arrendamiento financiero	-	-	-	-	-	-	-	-	-	-	-	-	-
329	Otros arrendamientos	52,250	4,354	4,354	4,354	4,354	4,354	4,354	4,354	4,354	4,354	4,354	4,354	4,354
3300	SERVICIOS PROFESIONALES, CIENTÍFICOS, TÉCNICOS Y OTROS SERVICIOS	608,700	20,425	21,225	20,425	39,025	38,425	44,225	30,425	21,225	170,425	156,225	25,425	21,225
331	Servicios legales, de contabilidad, auditoría y relacionados:	490,000	15,000	15,000	15,000	25,000	25,000	25,000	25,000	15,000	150,000	150,000	15,000	15,000
332	Servicios de diseño, arquitectura, ingeniería y actividades relacionadas	-	-	-	-	-	-	-	-	-	-	-	-	-
333	Servicios de consultoría administrativa, procesos, técnica y en tecnologías de la información	-	-	-	-	-	-	-	-	-	-	-	-	-
334	Servicios de capacitación	98,900	5,025	5,825	5,025	13,625	13,025	18,825	5,025	5,825	5,025	5,825	10,025	5,825



Presupuesto de Egresos por Clasificación por Objeto del Gasto - 2014



Entidad Pública: Municipio de Mascota, Jalisco

COG	DESCRIPCIÓN	ANUAL	ENERO	FEBRERO	MARZO	ABRIL	MAYO	JUNIO	JULIO	AGOSTO	SEPTIEMBRE	OCTUBRE	NOVIEMBRE	DICIEMBRE
335	Servicios de investigación científica y desarrollo	-	-	-	-	-	-	-	-	-	-	-	-	-
336	Servicios de apoyo administrativo, traducción, fotocopiado e impresión	19,800	400	400	400	400	400	400	400	400	15,400	400	400	400
337	Servicios de protección y seguridad	-	-	-	-	-	-	-	-	-	-	-	-	-
338	Servicios de vigilancia	-	-	-	-	-	-	-	-	-	-	-	-	-
339	Servicios profesionales, científicos y técnicos integrales	-	-	-	-	-	-	-	-	-	-	-	-	-
3400	SERVICIOS FINANCIEROS, BANCARIOS Y COMERCIALES	383,750	16,463	16,463	83,363	16,363	16,363	56,363	16,363	16,363	56,363	16,563	16,363	56,363
341	Servicios financieros y bancarios	40,000	3,400	3,400	3,300	3,300	3,300	3,300	3,300	3,300	3,300	3,500	3,300	3,300
342	Servicios de cobranza, investigación crediticia y similar	-	-	-	-	-	-	-	-	-	-	-	-	-
343	Servicios de recaudación, traslado y custodia de valores	-	-	-	-	-	-	-	-	-	-	-	-	-
344	Seguros de responsabilidad patrimonial y fianzas	20,000	-	-	20,000	-	-	-	-	-	-	-	-	-
345	Seguro de bienes patrimoniales	167,000	-	-	47,000	-	-	40,000	-	-	40,000	-	-	40,000
346	Almacenaje, envase y embalaje	-	-	-	-	-	-	-	-	-	-	-	-	-
347	Fletes y maniobras	156,750	13,063	13,063	13,063	13,063	13,063	13,063	13,063	13,063	13,063	13,063	13,063	13,063
348	Comisiones por ventas	-	-	-	-	-	-	-	-	-	-	-	-	-
349	Servicios financieros, bancarios y comerciales integrales	-	-	-	-	-	-	-	-	-	-	-	-	-
3500	SERVICIOS DE INSTALACIÓN, REPARACIÓN, MANTENIMIENTO Y CONSERVACIÓN	1,127,862	92,215	96,514	96,314	95,014	92,013	94,813	91,513	91,813	95,513	95,514	91,814	94,814
351	Conservación y mantenimiento menor de inmuebles	126,700	10,558	10,558	10,558	10,558	10,558	10,558	10,558	10,558	10,558	10,558	10,558	10,558
352	Instalación, reparación y mantenimiento de mobiliario y equipo de administración, educacional y recreativo	110,648	9,013	14,513	9,013	8,513	9,012	8,512	9,012	9,012	8,512	9,012	8,512	8,512
353	Instalación, reparación y mantenimiento de equipo de cómputo y tecnología de la información	69,335	3,786	3,586	7,586	8,086	3,586	7,886	3,586	4,086	7,586	8,087	3,587	7,887
354	Instalación, reparación y mantenimiento de equipo e instrumental médico y de laboratorio	-	-	-	-	-	-	-	-	-	-	-	-	-
355	Reparación y mantenimiento de equipo de transporte	570,351	48,029	47,029	48,029	47,029	48,029	47,029	48,029	47,029	48,029	47,029	48,029	47,029
356	Reparación y mantenimiento de equipo de defensa y seguridad	-	-	-	-	-	-	-	-	-	-	-	-	-
357	Instalación, reparación y mantenimiento de maquinaria, otros equipos y herramienta	218,293	18,192	18,191	18,191	18,191	18,191	18,191	18,191	18,191	18,191	18,191	18,191	18,191
358	Servicios de limpieza y manejo de desechos	9,960	830	830	830	830	830	830	830	830	830	830	830	830
359	Servicios de jardinería y fumigación	22,575	1,806	1,806	2,106	1,806	1,806	1,806	1,806	2,106	1,806	1,806	2,106	1,806
3600	SERVICIOS DE COMUNICACIÓN SOCIAL Y PUBLICIDAD	244,874	18,277	18,277	26,027	19,277	21,577	18,927	18,977	18,577	23,227	19,527	19,027	23,277
361	Difusión por radio, televisión y otros medios de mensajería y actividades gubernamentales	40,050	2,650	2,650	4,900	3,650	2,650	2,900	3,650	2,650	3,900	3,900	2,900	3,650
362	Difusión por radio, televisión y otros medios de mensajería comerciales para promover la venta de bienes o servicios	112,899	9,408	9,408	9,408	9,408	9,408	9,408	9,408	9,408	9,409	9,409	9,409	9,409
363	Servicios de creatividad, reproducción y producción de publicidad, excepto Internet	48,025	3,919	3,919	4,419	3,919	3,919	3,919	3,919	3,919	3,919	3,919	4,419	3,919
364	Servicios de revelado de fotografías	-	-	-	-	-	-	-	-	-	-	-	-	-
365	Servicios de la industria filmica, del sonido y del video	16,000	-	-	5,000	-	3,000	-	-	-	4,000	-	-	4,000

Presupuesto de Egresos por Clasificación por Objeto del Gasto - 2014

199

Entidad Pública: Municipio de Mascota, Jalisco

COG	DESCRIPCIÓN	ANUAL	ENERO	FEBRERO	MARZO	ABRIL	MAYO	JUNIO	JULIO	AGOSTO	SEPTIEMBRE	OCTUBRE	NOVIEMBRE	DICIEMBRE
366	Servicio de creación y difusión de contenido exclusivamente a través de Internet	24,000	2,000	2,000	2,000	2,000	2,000	2,000	2,000	2,000	2,000	2,000	2,000	2,000
369	Otros servicios de información	3,900	300	300	300	300	300	600	600	600	600	300	300	300
3700	SERVICIOS DE TRASLADO Y VIÁTICOS	426,387	42,216	35,666	37,216	34,866	35,816	35,866	32,215	34,865	32,215	37,865	32,215	35,365
371	Pasajes aéreos	5,000	5,000	-	-	-	-	-	-	-	-	-	-	-
372	Pasajes terrestres	68,665	5,222	5,222	5,222	5,222	8,222	5,222	5,222	5,222	5,222	8,222	5,222	5,222
373	Pasajes marítimos, lacustres y fluviales	-	-	-	-	-	-	-	-	-	-	-	-	-
374	Autotransporte	-	-	-	-	-	-	-	-	-	-	-	-	-
375	Viáticos en el país	288,922	22,244	24,894	27,244	24,894	22,844	25,394	22,243	24,893	22,243	24,893	22,243	24,893
376	Viáticos en el extranjero	5,000	5,000	-	-	-	-	-	-	-	-	-	-	-
377	Gastos de instalación y traslado de menaje	-	-	-	-	-	-	-	-	-	-	-	-	-
378	Servicios integrales de traslado y viáticos	-	-	-	-	-	-	-	-	-	-	-	-	-
379	Otros servicios de traslado y hospedaje	58,800	4,750	5,550	4,750	4,750	4,750	5,250	4,750	4,750	4,750	4,750	4,750	5,250
3800	SERVICIOS OFICIALES	521,296	42,066	42,066	43,066	42,066	42,066	45,066	42,066	42,066	42,066	52,066	44,566	42,066
381	Gastos de ceremonial	33,000	2,500	2,500	2,500	2,500	2,500	5,500	2,500	2,500	2,500	2,500	2,500	2,500
382	Gastos de orden social y cultural	433,180	35,348	35,348	35,348	35,348	35,348	35,348	35,348	35,348	35,348	44,348	35,348	35,348
383	Congresos y convenciones	43,116	3,218	3,218	4,218	3,218	3,218	3,218	3,218	3,218	3,218	4,218	5,218	3,218
384	Exposiciones	12,000	1,000	1,000	1,000	1,000	1,000	1,000	1,000	1,000	1,000	1,000	1,000	1,000
385	Gastos de representación	-	-	-	-	-	-	-	-	-	-	-	-	-
3900	OTROS SERVICIOS GENERALES	73,750	6,146	6,146	6,146	6,146	6,146	6,146	6,146	6,146	6,146	6,146	6,146	6,146
391	Servicios funerarios y de cementerios	30,000	2,500	2,500	2,500	2,500	2,500	2,500	2,500	2,500	2,500	2,500	2,500	2,500
392	Impuestos y derechos	-	-	-	-	-	-	-	-	-	-	-	-	-
393	Impuestos y derechos de importación	-	-	-	-	-	-	-	-	-	-	-	-	-
394	Sentencias y resoluciones por autoridad competente	-	-	-	-	-	-	-	-	-	-	-	-	-
395	Penas, multas, accesorios y actualizaciones	13,500	1,125	1,125	1,125	1,125	1,125	1,125	1,125	1,125	1,125	1,125	1,125	1,125
396	Otros gastos por responsabilidades	-	-	-	-	-	-	-	-	-	-	-	-	-
397	Utilidades	-	-	-	-	-	-	-	-	-	-	-	-	-
398	Impuesto sobre nómina y otros que se deriven de una relación laboral	-	-	-	-	-	-	-	-	-	-	-	-	-
399	Otros servicios generales	30,250	2,521	2,521	2,521	2,521	2,521	2,521	2,521	2,521	2,521	2,521	2,521	2,521
4000	TRANSFERENCIAS, ASIGNACIONES, SUBSIDIOS Y OTRAS AYUDAS	3,425,407	251,856	251,856	251,856	251,856	251,856	251,856	251,856	251,856	251,856	251,856	251,856	251,856
4100	TRANSFERENCIAS INTERNAS Y ASIGNACIONES AL SECTOR PÚBLICO	-	-	-	-	-	-	-	-	-	-	-	-	-
411	Asignaciones presupuestarias al Poder Ejecutivo	-	-	-	-	-	-	-	-	-	-	-	-	-
412	Asignaciones presupuestarias al Poder Legislativo	-	-	-	-	-	-	-	-	-	-	-	-	-
413	Asignaciones presupuestarias al Poder Judicial	-	-	-	-	-	-	-	-	-	-	-	-	-

Presupuesto de Egresos por Clasificación por Objeto del Gasto - 2014



Entidad Pública: Municipio de Mascota, Jalisco

COG	DESCRIPCIÓN	ANUAL	ENERO	FEBRERO	MARZO	ABRIL	MAYO	JUNIO	JULIO	AGOSTO	SEPTIEMBRE	OCTUBRE	NOVIEMBRE	ENERO	DICIEMBRE
414	Asignaciones presupuestarias a Órganos Autónomos	-	-	-	-	-	-	-	-	-	-	-	-	-	-
415	Transferencias internas otorgadas a entidades paraestatales no empresariales y no financieras	-	-	-	-	-	-	-	-	-	-	-	-	-	-
416	Transferencias internas otorgadas a entidades paraestatales empresariales y no financieras	-	-	-	-	-	-	-	-	-	-	-	-	-	-
417	Transferencias internas otorgadas a fideicomisos públicos empresariales y no financieros	-	-	-	-	-	-	-	-	-	-	-	-	-	-
418	Transferencias internas otorgadas a instituciones paraestatales públicas financieras	-	-	-	-	-	-	-	-	-	-	-	-	-	-
419	Transferencias internas otorgadas a fideicomisos públicos financieros	-	-	-	-	-	-	-	-	-	-	-	-	-	-
4200	TRANSFERENCIAS AL RESTO DEL SECTOR PÚBLICO	-	-	-	-	-	-	-	-	-	-	-	-	-	-
421	Transferencias otorgadas a entidades paraestatales no empresariales y no financieras	-	-	-	-	-	-	-	-	-	-	-	-	-	-
422	Transferencias otorgadas para entidades paraestatales empresariales y no financieras	-	-	-	-	-	-	-	-	-	-	-	-	-	-
423	Transferencias otorgadas para instituciones paraestatales públicas financieras	-	-	-	-	-	-	-	-	-	-	-	-	-	-
424	Transferencias otorgadas a entidades federativas y municipios	-	-	-	-	-	-	-	-	-	-	-	-	-	-
425	Transferencias a fideicomisos de entidades federativas y municipios	-	-	-	-	-	-	-	-	-	-	-	-	-	-
4300	SUBSIDIOS Y SUBVENCIONES	-	-	-	-	-	-	-	-	-	-	-	-	-	-
431	Subsidios a la producción	-	-	-	-	-	-	-	-	-	-	-	-	-	-
432	Subsidios a la distribución	-	-	-	-	-	-	-	-	-	-	-	-	-	-
433	Subsidios a la inversión	-	-	-	-	-	-	-	-	-	-	-	-	-	-
434	Subsidios a la prestación de servicios públicos	-	-	-	-	-	-	-	-	-	-	-	-	-	-
435	Subsidios para cubrir diferencias de tasas de interés	-	-	-	-	-	-	-	-	-	-	-	-	-	-
436	Subsidios a la vivienda	-	-	-	-	-	-	-	-	-	-	-	-	-	-
437	Subvenciones al consumo	-	-	-	-	-	-	-	-	-	-	-	-	-	-
438	Subsidios a entidades federativas y municipios	-	-	-	-	-	-	-	-	-	-	-	-	-	-
439	Otros subsidios	-	-	-	-	-	-	-	-	-	-	-	-	-	-
4400	AYUDAS SOCIALES	2,698,135	186,250	189,385	186,250	186,250	186,250	186,250	186,250	186,250	586,250	186,250	186,250	186,250	186,250
441	Ayudas sociales a personas	270,000	22,500	22,500	22,500	22,500	22,500	22,500	22,500	22,500	22,500	22,500	22,500	22,500	22,500
442	Becas y otras ayudas para programas de capacitación	400,000	-	-	-	-	-	-	-	-	400,000	-	-	-	-
443	Ayudas sociales a instituciones de enseñanza	300,000	25,000	25,000	25,000	25,000	25,000	25,000	25,000	25,000	25,000	25,000	25,000	25,000	
444	Ayudas sociales a actividades científicas o académicas	-	-	-	-	-	-	-	-	-	-	-	-	-	-
445	Ayudas sociales a instituciones sin fines de lucro	333,135	27,500	30,635	27,500	27,500	27,500	27,500	27,500	27,500	27,500	27,500	27,500	27,500	
446	Ayudas sociales a cooperativas	-	-	-	-	-	-	-	-	-	-	-	-	-	-
447	Ayudas sociales a entidades de interés público	1,320,000	110,000	110,000	110,000	110,000	110,000	110,000	110,000	110,000	110,000	110,000	110,000	110,000	
448	Ayudas por desastres naturales y otros siniestros	15,000	1,250	1,250	1,250	1,250	1,250	1,250	1,250	1,250	1,250	1,250	1,250	1,250	

Presupuesto de Egresos por Clasificación por Objeto del Gasto - 2014

(91)

Entidad Pública: Municipio de Mascota, Jalisco

COG	DESCRIPCIÓN	ANUAL	ENERO	FEBRERO	MARZO	ABRIL	MAYO	JUNIO	JULIO	AGOSTO	SEPTIEMBRE	OCTUBRE	NOVIEMBRE	DICIEMBRE
4500	PENSIONES Y JUBILACIONES	787,272	65,606	65,606	65,606	65,606	65,606	65,606	65,606	65,606	65,606	65,606	65,606	65,606
451	Pensiones	787,272	65,606	65,606	65,606	65,606	65,606	65,606	65,606	65,606	65,606	65,606	65,606	65,606
452	Jubilaciones	-	-	-	-	-	-	-	-	-	-	-	-	-
459	Otras pensiones y jubilaciones	-	-	-	-	-	-	-	-	-	-	-	-	-
4600	TRANSFERENCIAS A FIDELCOMISOS, MANDATOS Y OTROS ANÁLOGOS	-	-	-	-	-	-	-	-	-	-	-	-	-
461	Transferencias a fidelcomisos del Poder Ejecutivo	-	-	-	-	-	-	-	-	-	-	-	-	-
462	Transferencias a fidelcomisos del Poder Legislativo	-	-	-	-	-	-	-	-	-	-	-	-	-
463	Transferencias a fidelcomisos del Poder Judicial	-	-	-	-	-	-	-	-	-	-	-	-	-
464	Transferencias a fidelcomisos públicos de entidades paraestatales no empresariales y no financieras	-	-	-	-	-	-	-	-	-	-	-	-	-
465	Transferencias a fidelcomisos públicos de entidades paraestatales empresariales y no financieras	-	-	-	-	-	-	-	-	-	-	-	-	-
466	Transferencias a fidelcomisos de instituciones públicas financieras	-	-	-	-	-	-	-	-	-	-	-	-	-
4700	TRANSFERENCIAS A LA SEGURIDAD SOCIAL	-	-	-	-	-	-	-	-	-	-	-	-	-
471	Transferencias por obligación de ley	-	-	-	-	-	-	-	-	-	-	-	-	-
4800	DONATIVOS	-	-	-	-	-	-	-	-	-	-	-	-	-
481	Donativos a instituciones sin fines de lucro	-	-	-	-	-	-	-	-	-	-	-	-	-
482	Donativos a entidades federativas	-	-	-	-	-	-	-	-	-	-	-	-	-
483	Donativos a fidelcomisos privados	-	-	-	-	-	-	-	-	-	-	-	-	-
484	Donativos a fidelcomisos estatales	-	-	-	-	-	-	-	-	-	-	-	-	-
485	Donativos internacionales	-	-	-	-	-	-	-	-	-	-	-	-	-
4900	TRANSFERENCIAS AL EXTERIOR	-	-	-	-	-	-	-	-	-	-	-	-	-
491	Transferencias para gobiernos extranjeros	-	-	-	-	-	-	-	-	-	-	-	-	-
492	Transferencias para organismos internacionales	-	-	-	-	-	-	-	-	-	-	-	-	-
493	Transferencias para el sector privado externo	-	-	-	-	-	-	-	-	-	-	-	-	-
5000	BIENES MUEBLES, INMUEBLES E INTANGIBLES	1,288,538	72,460	111,126	6,952	987,800	500	1,000	7,000	50,500	2,000	500	500	500
5100	MOBILIARIO Y EQUIPO DE ADMINISTRACIÓN	203,912	45,960	96,432	32,500	17,000	500	1,000	7,000	500	2,000	500	500	-
511	Muebles de oficina y estantería	68,348	8,100	48,248	5,000	4,000	-	1,000	-	-	2,000	-	-	-
512	Muebles, excepto de oficina y estantería	12,000	-	3,000	9,000	-	-	-	-	-	-	-	-	-
513	Bienes artísticos, culturales y científicos	-	-	-	-	-	-	-	-	-	-	-	-	-
514	Objetos de valor	-	-	-	-	-	-	-	-	-	-	-	-	-
515	Equipo de cómputo de tecnologías de la información	117,564	37,360	44,704	16,500	12,500	-	-	6,500	-	-	-	-	-
519	Otros mobiliarios y equipos de administración	6,000	500	500	2,000	500	500	-	500	500	-	500	500	-

Presupuesto de Egresos por Clasificación por Objeto del Gasto - 2014



Entidad Pública: Municipio de Mascota, Jalisco

COG	DESCRIPCIÓN	ANUAL	ENERO	FEBRERO	MARZO	ABRIL	MAYO	JUNIO	JULIO	AGOSTO	SEPTIEMBRE	OCTUBRE	NOVIEMBRE	DICIEMBRE
5200	MOBILIARIO Y EQUIPO EDUCACIONAL Y RECREATIVO	17,174	3,000	11,574	2,500									
521	Equipos y aparatos audiovisuales	-	-	-	-									
522	Aparatos deportivos	-	-	-	-									
523	Cámaras fotográficas y de video	9,904	2,000	5,404	2,500									
529	Otro mobiliario y equipo educacional y recreativo	7,270	1,000	6,270	-									
5300	EQUIPO E INSTRUMENTAL MÉDICO Y DE LABORATORIO	-	-	-	-	-	-	-	-	-	-	-	-	-
531	Equipo médico y de laboratorio	-	-	-	-									
532	Instrumental médico y de laboratorio	-	-	-	-									
5400	VEHÍCULOS Y EQUIPO DE TRANSPORTE	50,000	-	-	-	220,000	-	-	-	50,000	-	-	-	-
541	Vehículos y equipo de transporte	50,000	-	-	-	220,000	-	-	-	50,000	-	-	-	-
542	Carrocerías y remolques	-	-	-	-									
543	Equipo aerospacial	-	-	-	-									
544	Equipo ferroviario	-	-	-	-									
545	Embarcaciones	-	-	-	-									
549	Otros equipo de transporte	-	-	-	-									
5500	EQUIPO DE DEFENSA Y SEGURIDAD	220,000	-	-	-	220,000	-	-	-	-	-	-	-	-
551	Equipo de defensa y seguridad	220,000	-	-	-	220,000	-	-	-	-	-	-	-	-
5600	MAQUINARIA, OTROS EQUIPOS Y HERRAMIENTAS	44,452	20,500	3,000	20,952	-	-	-	-	-	-	-	-	-
561	Maquinaria y equipo agropecuario	-	-	-	-									
562	Maquinaria y equipo industrial	-	-	-	-									
563	Maquinaria y equipo de construcción	-	-	-	-									
564	Sistemas de aire acondicionado, calefacción y de refrigeración industrial y comercial	-	-	-	-									
565	Equipo de comunicación y telecomunicación	17,000	17,000	-	-									
566	Equipo de generación eléctrica, aparatos y accesorios eléctricos	3,000	-	3,000	-									
567	Herramientas y máquinas-herramienta	24,452	3,500	-	20,952									
569	Otros equipos	-	-	-	-									
5700	ACTIVOS BIOLÓGICOS	-	-	-	-	-	-	-	-	-	-	-	-	-
571	Bovinos	-	-	-	-									
572	Porcinos	-	-	-	-									
573	Aves	-	-	-	-									
574	Ovinos y caprinos	-	-	-	-									
575	Peces y acuicultura	-	-	-	-									
576	Equinos	-	-	-	-									

Presupuesto de Egresos por Clasificación por Objeto del Gasto - 2014

Entidad Pública: Municipio de Mascota, Jalisco

COG	DESCRIPCIÓN	ANUAL	ENERO	FEBRERO	MARZO	ABRIL	MAY	JUNIO	JULIO	AGOSTO	SEPTIEMBRE	OCTUBRE	NOVIEMBRE	DICIEMBRE
577	Especies menores y de zoológico	-	-	-	-	-	-	-	-	-	-	-	-	-
578	Árboles y plantas	-	-	-	-	-	-	-	-	-	-	-	-	-
579	Otros activos biológicos	-	-	-	-	-	-	-	-	-	-	-	-	-
5800	BIENES INMUEBLES	500,000	-	-	-	500,000	-	-	-	-	-	-	-	-
581	Terrenos	-	-	-	-	-	-	-	-	-	-	-	-	-
582	Viviendas	-	-	-	-	-	-	-	-	-	-	-	-	-
583	Edificios no residenciales	-	-	-	-	-	-	-	-	-	-	-	-	-
589	Otros bienes inmuebles	500,000	-	-	-	500,000	-	-	-	-	-	-	-	-
5900	ACTIVOS INTANGIBLES	253,000	3,000	-	-	250,000	-	-	-	-	-	-	-	-
591	Software	250,000	-	-	-	250,000	-	-	-	-	-	-	-	-
592	Patentes	-	-	-	-	-	-	-	-	-	-	-	-	-
593	Marcas	-	-	-	-	-	-	-	-	-	-	-	-	-
594	Derechos	3,000	3,000	-	-	-	-	-	-	-	-	-	-	-
595	Concesiones	-	-	-	-	-	-	-	-	-	-	-	-	-
596	Franquicias	-	-	-	-	-	-	-	-	-	-	-	-	-
597	Licencias Informáticas e Intelectuales	-	-	-	-	-	-	-	-	-	-	-	-	-
598	Licencias Industriales, comerciales y otras	-	-	-	-	-	-	-	-	-	-	-	-	-
599	Otros activos intangibles	-	-	-	-	-	-	-	-	-	-	-	-	-
6000	INVERSIÓN PÚBLICA	52,170,600	4,347,500	4,347,500	4,347,500	4,347,500	4,347,500	4,347,500	4,347,500	4,347,500	4,347,500	4,347,500	4,347,500	4,347,500
6100	OBRA PÚBLICA EN BIENES DE DOMINIO PÚBLICO	47,070,000	3,922,500	3,922,500	3,922,500	3,922,500	3,922,500	3,922,500	3,922,500	3,922,500	3,922,500	3,922,500	3,922,500	3,922,500
611	Edificación habitacional	-	-	-	-	-	-	-	-	-	-	-	-	-
612	Edificación no habitacional	150,000	12,500	12,500	12,500	12,500	12,500	12,500	12,500	12,500	12,500	12,500	12,500	12,500
613	Construcción de obras para el abastecimiento de agua, petróleo, gas, electricidad y telecomunicaciones	43,540,000	3,628,333	3,628,333	3,628,333	3,628,333	3,628,333	3,628,333	3,628,333	3,628,333	3,628,333	3,628,333	3,628,333	3,628,333
614	División de terrenos y construcción de obras de urbanización	250,000	20,833	20,833	20,833	20,833	20,833	20,833	20,833	20,833	20,833	20,833	20,833	20,833
615	Construcción de vías de comunicación	1,880,000	156,667	156,667	156,667	156,667	156,667	156,667	156,667	156,667	156,667	156,667	156,667	156,667
616	Otras construcciones de Ingeniería civil u obra pesada	-	-	-	-	-	-	-	-	-	-	-	-	-
617	Instalaciones y equipamiento en construcciones	1,250,000	104,167	104,167	104,167	104,167	104,167	104,167	104,167	104,167	104,167	104,167	104,167	104,167
619	Trabajo de acabados en edificaciones y otros trabajos especializados	-	-	-	-	-	-	-	-	-	-	-	-	-
6200	OBRA PÚBLICA EN BIENES PROPIOS	5,100,000	425,000	425,000	425,000	425,000	425,000	425,000	425,000	425,000	425,000	425,000	425,000	425,000
621	Edificación habitacional	-	-	-	-	-	-	-	-	-	-	-	-	-
622	Edificación no habitacional	-	-	-	-	-	-	-	-	-	-	-	-	-
623	Construcción de obras para el abastecimiento de agua, petróleo, gas, electricidad y telecomunicaciones	-	-	-	-	-	-	-	-	-	-	-	-	-



Presupuesto de Egresos por Clasificación por Objeto del Gasto - 2014



Entidad Pública: Municipio de Mascota, Jalisco

COG	DESCRIPCIÓN	ANUAL	ENERO	FEBRERO	MARZO	ABRIL	MAYO	JUNIO	JULIO	AGOSTO	SEPTIEMBRE	OCTUBRE	NOVIEMBRE	DICIEMBRE
624	División de terrenos y construcción de obras de urbanización	-	-	-	-	-	-	-	-	-	-	-	-	-
625	Construcción de vías de comunicación	-	-	-	-	-	-	-	-	-	-	-	-	-
626	Otras construcciones de ingeniería civil u obra pesada	-	-	-	-	-	-	-	-	-	-	-	-	-
627	Instalaciones y equipamiento en construcciones	5,100,000	425,000	425,000	425,000	425,000	425,000	425,000	425,000	425,000	425,000	425,000	425,000	425,000
629	Trabajos de acabados en edificaciones y otros trabajos especializados	-	-	-	-	-	-	-	-	-	-	-	-	-
6300	PROYECTOS PRODUCTIVOS Y ACCIONES DE FOMENTO	-	-	-	-	-	-	-	-	-	-	-	-	-
631	Estudios, formulación y evaluación de proyectos productivos no incluidos en conceptos anteriores de este capítulo	-	-	-	-	-	-	-	-	-	-	-	-	-
632	Ejecución de proyectos productivos no incluidos en conceptos anteriores de este capítulo	-	-	-	-	-	-	-	-	-	-	-	-	-
7000	INVERSIONES FINANCIERAS Y OTRAS PROVISIONES PRODUCTIVAS	-	-	-	-	-	-	-	-	-	-	-	-	-
7100	INVERSIONES PARA EL FOMENTO DE ACTIVIDADES PRODUCTIVAS	-	-	-	-	-	-	-	-	-	-	-	-	-
711	Créditos otorgados por entidades federativas y municipios al sector social y privado para el fomento de actividades productivas	-	-	-	-	-	-	-	-	-	-	-	-	-
712	Créditos otorgados por las entidades federativas a municipios para el fomento de actividades productivas	-	-	-	-	-	-	-	-	-	-	-	-	-
7200	ACCIONES Y PARTICIPACIONES DE CAPITAL	-	-	-	-	-	-	-	-	-	-	-	-	-
721	Acciones y participaciones de capital en entidades paraestatales no empresariales y no financieras con fines de política económica	-	-	-	-	-	-	-	-	-	-	-	-	-
722	Acciones y participaciones de capital en entidades paraestatales empresariales y no financieras con fines de política económica	-	-	-	-	-	-	-	-	-	-	-	-	-
723	Acciones y participaciones de capital en instituciones paraestatales públicas financieras con fines de política económica	-	-	-	-	-	-	-	-	-	-	-	-	-
724	Acciones y participaciones de capital en el sector privado con fines de política económica	-	-	-	-	-	-	-	-	-	-	-	-	-
725	Acciones y participaciones de capital en organismos internacionales con fines de política económica	-	-	-	-	-	-	-	-	-	-	-	-	-
726	Acciones y participaciones de capital en el sector externo con fines de política económica	-	-	-	-	-	-	-	-	-	-	-	-	-
727	Acciones y participaciones de capital en el sector público con fines de gestión de la liquidez	-	-	-	-	-	-	-	-	-	-	-	-	-
728	Acciones y participaciones de capital en el sector privado con fines de gestión de liquidez	-	-	-	-	-	-	-	-	-	-	-	-	-
729	Acciones y participaciones de capital en el sector externo con fines de gestión de liquidez	-	-	-	-	-	-	-	-	-	-	-	-	-
7300	COMPRA DE TÍTULOS Y VALORES	-	-	-	-	-	-	-	-	-	-	-	-	-
731	Bonos	-	-	-	-	-	-	-	-	-	-	-	-	-
732	Valores representativos de deuda adquiridos con fines de política económica	-	-	-	-	-	-	-	-	-	-	-	-	-
733	Valores representativos de deuda adquiridos con fines de gestión de liquidez	-	-	-	-	-	-	-	-	-	-	-	-	-
734	Obligaciones negociables adquiridas con fines de política económica	-	-	-	-	-	-	-	-	-	-	-	-	-

Presupuesto de Egresos por Clasificación por Objeto del Gasto - 2014

Entidad Pública: Municipio de Mascota, Jalisco

COG	DESCRIPCION	ANUAL	ENERO	FEBRERO	MARZO	ABRIL	MAYO	JUNIO	JULIO	AGOSTO	SEPTIEMBRE	OCTUBRE	NOVIEMBRE	DICEMBRE
735	Obligaciones negociables adquiridas con fines de gestión de liquidez	-												
739	Otros valores	-												
7400	CONCESIÓN DE PRÉSTAMOS	-												
741	Concesión de préstamos a entidades paraestatales no empresariales y no financieras con fines de política económica	-												
742	Concesión de préstamos a entidades paraestatales empresariales y no financieras con fines de política económica	-												
743	Concesión de préstamos a instituciones paraestatales públicas financieras con fines de política económica	-												
744	Concesión de préstamos a entidades federativas y municipios con fines de política económica	-												
745	Concesión de préstamos al sector privado con fines de política económica	-												
746	Concesión de préstamos al sector externo con fines de política económica	-												
747	Concesión de préstamos al sector público con fines de gestión de liquidez	-												
748	Concesión de préstamos al sector privado con fines de gestión de liquidez	-												
749	Concesión de préstamos al sector externo con fines de gestión de liquidez	-												
7500	INVERSIONES EN FIDELCOMISOS, MANDATOS Y OTROS ANALOGOS	-												
751	Inversiones en fideicomisos del Poder Ejecutivo	-												
752	Inversiones en fideicomisos del Poder Legislativo	-												
753	Inversiones en fideicomisos del Poder Judicial	-												
754	Inversiones en fideicomisos públicos no empresariales y no financieros	-												
755	Inversiones en fideicomisos públicos empresariales y no financieros	-												
756	Inversiones en fideicomisos públicos financieros	-												
757	Inversiones en fideicomisos de entidades federativas	-												
758	Inversiones en fideicomisos de municipios	-												
759	Fideicomisos de empresas privadas y particulares	-												
7600	OTRAS INVERSIONES FINANCIERAS	-												
761	Depósitos a largo plazo en moneda nacional	-												
762	Depósitos a largo plazo en moneda extranjera	-												
7900	PROVISIONES PARA CONTINGENCIAS Y OTRAS EROGACIONES ESPECIALES	-												
791	Contingencias por fenómenos naturales	-												
792	Contingencias socioeconómicas	-												
799	Otras erogaciones especiales	-												

Presupuesto de Egresos por Clasificación por Objeto del Gasto - 2014

96

Entidad Pública: Municipio de Mascota, Jalisco

COG	DESCRIPCIÓN	ANUAL	ENERO	FEBRERO	MARZO	ABRIL	MAYO	JUNIO	JULIO	AGOSTO	SEPTIEMBRE	OCTUBRE	NOVIEMBRE	DICIEMBRE
8000	PARTICIPACIONES Y APORTACIONES													
8100	PARTICIPACIONES													
811	Fondo general de participaciones	-	-	-	-	-	-	-	-	-	-	-	-	-
812	Fondo de fomento municipal	-	-	-	-	-	-	-	-	-	-	-	-	-
813	Participaciones de las entidades federativas a los municipios	-	-	-	-	-	-	-	-	-	-	-	-	-
814	Otros conceptos participables de la Federación a entidades federativas	-	-	-	-	-	-	-	-	-	-	-	-	-
815	Otros conceptos participables de la Federación a municipios	-	-	-	-	-	-	-	-	-	-	-	-	-
816	Convenios de colaboración administrativa	-	-	-	-	-	-	-	-	-	-	-	-	-
8300	APORTACIONES													
831	Aportaciones de la Federación a las entidades federativas	-	-	-	-	-	-	-	-	-	-	-	-	-
832	Aportaciones de la Federación a municipios	-	-	-	-	-	-	-	-	-	-	-	-	-
833	Aportaciones de las entidades federativas a los municipios	-	-	-	-	-	-	-	-	-	-	-	-	-
834	Aportaciones previstas en leyes y decretos al sistema de protección social	-	-	-	-	-	-	-	-	-	-	-	-	-
835	Aportaciones previstas en leyes y decretos compensatorias a entidades federativas y municipios	-	-	-	-	-	-	-	-	-	-	-	-	-
8500	CONVENIOS													
851	Convenios de reasignación	-	-	-	-	-	-	-	-	-	-	-	-	-
852	Convenios de descentralización	-	-	-	-	-	-	-	-	-	-	-	-	-
853	Otros convenios	-	-	-	-	-	-	-	-	-	-	-	-	-
9000	DEUDA PÚBLICA	3,441,568	253,464	253,464	653,464	653,464	253,464	253,464	253,464	253,464	253,464	253,464	253,464	253,464
9100	AMORTIZACIÓN DE LA DEUDA PÚBLICA	2,141,568	178,464	178,464	178,464	178,464	178,464	178,464	178,464	178,464	178,464	178,464	178,464	178,464
911	Amortización de la deuda interna con instituciones de crédito	2,141,568	178,464	178,464	178,464	178,464	178,464	178,464	178,464	178,464	178,464	178,464	178,464	178,464
912	Amortización de la deuda interna por emisión de títulos y valores	-	-	-	-	-	-	-	-	-	-	-	-	-
913	Amortización de arrendamientos financieros nacionales	-	-	-	-	-	-	-	-	-	-	-	-	-
914	Amortización de la deuda externa con instituciones de crédito	-	-	-	-	-	-	-	-	-	-	-	-	-
915	Amortización de deuda externa con organismos financieros internacionales	-	-	-	-	-	-	-	-	-	-	-	-	-
916	Amortización de la deuda bilateral	-	-	-	-	-	-	-	-	-	-	-	-	-
917	Amortización de la deuda externa por emisión de títulos y valores	-	-	-	-	-	-	-	-	-	-	-	-	-
918	Amortización de arrendamientos financieros internacionales	-	-	-	-	-	-	-	-	-	-	-	-	-
9200	INTERESES DE LA DEUDA PÚBLICA	900,000	75,000	75,000	75,000	75,000	75,000	75,000	75,000	75,000	75,000	75,000	75,000	75,000
921	Intereses de la deuda interna con instituciones de crédito	900,000	75,000	75,000	75,000	75,000	75,000	75,000	75,000	75,000	75,000	75,000	75,000	75,000

Presupuesto de Egresos por Clasificación por Objeto del Gasto - 2014



Entidad Pública: Municipio de Mascota, Jalisco

COG	DESCRIPCIÓN	ANUAL	ENERO	FEBRERO	MARZO	ABR	MAYO	JUNIO	JULIO	AGOSTO	SEPTIEMBRE	OCTUBRE	NOVIEMBRE	DECIEMBRE
922	Intereses derivados de la colocación de títulos y valores	-												
923	Intereses por arrendamientos financieros nacionales	-												
924	Intereses de la deuda externa con instituciones de crédito	-												
925	Intereses de la deuda con organismos financieros internacionales	-												
926	Intereses de la deuda bilateral	-												
927	Intereses derivados de la colocación de títulos y valores en el exterior	-												
928	Intereses por arrendamientos financieros internacionales	-												
9300	COMISIONES DE LA DEUDA PÚBLICA	-												
931	Comisiones de la deuda pública interna	-												
932	Comisiones de la deuda pública externa	-												
9400	GASTOS DE LA DEUDA PÚBLICA	-												
941	Gastos de la deuda pública interna	-												
942	Gastos de la deuda pública externa	-												
9500	COSTO POR COBERTURAS	-												
951	Costos por coberturas	-												
9600	APOYOS FINANCIEROS	-												
961	Apoysos a intermediarios financieros	-												
962	Apoysos a ahorradores y deudores del Sistema Financiero Nacional	-												
9900	ADEUDOS DE EJERCICIOS FISCALES ANTERIORES (ADEFAS)	400,000	-		400,000									
991	ADEFAS	400,000	-		400,000									
TOTAL DE EGRESOS		105,031,706	8,166,593	8,648,053	9,148,053	9,518,091	8,543,700	8,389,860	8,534,518	8,590,728	9,112,538	8,669,249	8,489,950	8,546,366

Presupuesto de Egresos por Clasificación por Objeto del Gasto - 2014

Entidad Pública: Municipio de Mascota, Jalisco

Departamento de Agua Potable

COG	DESCRIPCIÓN	ANUAL	ENERO	FEBRERO	MARZO	ABRIL	MAYO	JUNIO	JULIO	AGOSTO	SEPTIEMBRE	OCTUBRE	NOVIEMBRE	DICIEMBRE
1000	SERVICIOS PERSONALES	1,030,274	85,856	85,856	85,856	85,856	85,856	85,856	85,856	85,856	85,856	85,856	85,856	85,856
1100	REMUNERACIONES AL PERSONAL DE CARÁCTER PERMANENTE	699,372	58,281	58,281	58,281	58,281	58,281	58,281	58,281	58,281	58,281	58,281	58,281	58,281
113	Sueldos base al personal permanente	699,372	58,281	58,281	58,281	58,281	58,281	58,281	58,281	58,281	58,281	58,281	58,281	58,281
1300	REMUNERACIONES ADICIONALES Y ESPECIALES	226,202	18,850	18,850	18,850	18,850	18,850	18,850	18,850	18,850	18,850	18,850	18,850	18,850
132	Primas de vacaciones, dominical y gratificación de fin de año	113,703	9,475	9,475	9,475	9,475	9,475	9,475	9,475	9,475	9,475	9,475	9,475	9,475
133	Horas extraordinarias	52,248	4,354	4,354	4,354	4,354	4,354	4,354	4,354	4,354	4,354	4,354	4,354	4,354
134	Compensaciones	60,251	5,021	5,021	5,021	5,021	5,021	5,021	5,021	5,021	5,021	5,021	5,021	5,021
1400	SEGURIDAD SOCIAL	104,700	8,725	8,725	8,725	8,725	8,725	8,725	8,725	8,725	8,725	8,725	8,725	8,725
141	Aportaciones de seguridad social	62,700	5,225	5,225	5,225	5,225	5,225	5,225	5,225	5,225	5,225	5,225	5,225	5,225
142	Aportaciones a fondos de vivienda	42,000	3,500	3,500	3,500	3,500	3,500	3,500	3,500	3,500	3,500	3,500	3,500	3,500
2000	MATERIALES Y SUMINISTROS	300,545	25,045	25,045	25,045	25,045	25,045	25,045	25,045	25,045	25,045	25,045	25,045	25,045
2100	MATERIALES DE ADMINISTRACIÓN, EMISIÓN DE DOCUMENTOS Y ARTICULOS OFICIALES	37,202	3,100	3,100	3,100	3,100	3,100	3,100	3,100	3,100	3,100	3,100	3,100	3,100
211	Materiales, útiles y equipos menores de oficina	10,868	906	906	906	906	906	906	906	906	906	906	906	906
212	Materiales Y útiles de Impresión Y reproducción	13,167	1,097	1,097	1,097	1,097	1,097	1,097	1,097	1,097	1,097	1,097	1,097	1,097
218	Materiales para el registro e identificación de bienes y personas	13,167	1,097	1,097	1,097	1,097	1,097	1,097	1,097	1,097	1,097	1,097	1,097	1,097
2400	MATERIALES Y ARTICULOS DE CONSTRUCCIÓN Y DE REPARACIÓN	75,240	6,270	6,270	6,270	6,270	6,270	6,270	6,270	6,270	6,270	6,270	6,270	6,270
249	Otros materiales y artículos de construcción y reparación	75,240	6,270	6,270	6,270	6,270	6,270	6,270	6,270	6,270	6,270	6,270	6,270	6,270
2500	PRODUCTOS QUÍMICOS, FARMACÉUTICOS Y DE LABORATORIO	104,500	8,708	8,708	8,708	8,708	8,708	8,708	8,708	8,708	8,708	8,708	8,708	8,708
259	Otros productos químicos	104,500	8,708	8,708	8,708	8,708	8,708	8,708	8,708	8,708	8,708	8,708	8,708	8,708
2600	COMBUSTIBLES, LUBRICANTES Y ADITIVOS	43,896	3,658	3,658	3,658	3,658	3,658	3,658	3,658	3,658	3,658	3,658	3,658	3,658
261	Combustibles, lubricantes y aditivos	43,896	3,658	3,658	3,658	3,658	3,658	3,658	3,658	3,658	3,658	3,658	3,658	3,658
2700	VESTUARIO, BLANCOS, PRENDAS DE PROTECCIÓN Y ARTICULOS DEPORTIVOS	8,360	697	697	697	697	697	697	697	697	697	697	697	697
271	Vestuario y uniformes	8,360	697	697	697	697	697	697	697	697	697	697	697	697
2900	HERRAMIENTAS, REFACCIONES Y ACCESORIOS MENORES	31,347	2,612	2,612	2,612	2,612	2,612	2,612	2,612	2,612	2,612	2,612	2,612	2,612
291	Herramientas menores	3,132	261	261	261	261	261	261	261	261	261	261	261	261
296	Refacciones y accesorios menores de equipo de transporte	28,215	2,351	2,351	2,351	2,351	2,351	2,351	2,351	2,351	2,351	2,351	2,351	2,351
3000	SERVICIOS GENERALES	79,199	6,600	6,600	6,600	6,600	6,600	6,600	6,600	6,600	6,600	6,600	6,600	6,600
3100	SERVICIOS BÁSICOS	42,000	3,500	3,500	3,500	3,500	3,500	3,500	3,500	3,500	3,500	3,500	3,500	3,500
313	Agua	33,444	2,787	2,787	2,787	2,787	2,787	2,787	2,787	2,787	2,787	2,787	2,787	2,787
314	Teléfono tradicional	8,556	713	713	713	713	713	713	713	713	713	713	713	713
3500	SERVICIOS DE INSTALACIÓN, REPARACIÓN, MANTENIMIENTO Y CONSERVACIÓN	37,199	3,100	3,100	3,100	3,100	3,100	3,100	3,100	3,100	3,100	3,100	3,100	3,100
353	Instalación, reparación y mantenimiento de equipo de cómputo y tecnología de la información	2,187	182	182	182	182	182	182	182	182	182	182	182	182
355	Reparación y mantenimiento de equipo de transporte	20,900	1,742	1,742	1,742	1,742	1,742	1,742	1,742	1,742	1,742	1,742	1,742	1,742
357	Instalación, reparación y mantenimiento de maquinaria, otros equipos y herramienta	14,112	1,176	1,176	1,176	1,176	1,176	1,176	1,176	1,176	1,176	1,176	1,176	1,176
5000	BIENES MOBILIARIOS, INMUEBLES, ENTANGIBLES	8,000	-	-	-	-	-	-	-	-	-	-	-	-
5100	MOBILIARIO Y EQUIPO DE ADMINISTRACIÓN	8,000	-	-	-	-	-	-	-	-	-	-	-	-
515	Equipo de cómputo de tecnologías de la información	8,000	-	-	-	-	-	-	-	-	-	-	-	-
TOTAL DE EGRESOS		1,418,018	117,502	125,502	117,502	117,502	117,502	117,502	117,502	117,502	117,502	117,502	117,502	117,502

Presupuesto de Egresos por Clasificación por Objeto del Gasto - 2014

Entidad Pública: Municipio de Mascota, Jalisco

Departamento de Aseo Público Municipal

COG	DESCRIPCIÓN	ANUAL	ENERO	FEBRERO	MARZO	ABRIL	MAYO	JUNIO	JULIO	AGOSTO	SEPTIEMBRE	OCTUBRE	NOVIEMBRE	DICEMBRE
1000	SERVICIOS PERSONALES	787,987	65,666	65,666	65,666	65,666	65,666	65,666	65,666	65,666	65,666	65,666	65,666	65,666
1100	REMUNERACIONES AL PERSONAL DE CARÁCTER PERMANENTE	580,476	48,373	48,373	48,373	48,373	48,373	48,373	48,373	48,373	48,373	48,373	48,373	48,373
113	Sueldos base al personal permanente	580,476	48,373	48,373	48,373	48,373	48,373	48,373	48,373	48,373	48,373	48,373	48,373	48,373
1300	REMUNERACIONES ADICIONALES Y ESPECIALES	207,511	17,293	17,293	17,293	17,293	17,293	17,293	17,293	17,293	17,293	17,293	17,293	17,293
132	Primas de vacaciones, dominical y gratificación de fin de año	94,424	7,869	7,869	7,869	7,869	7,869	7,869	7,869	7,869	7,869	7,869	7,869	7,869
133	Horas extraordinarias	62,700	5,225	5,225	5,225	5,225	5,225	5,225	5,225	5,225	5,225	5,225	5,225	5,225
134	Compenesaciones	50,387	4,199	4,199	4,199	4,199	4,199	4,199	4,199	4,199	4,199	4,199	4,199	4,199
2000	MATERIALES Y SUMINISTROS	524,075	43,673	43,673	43,673	43,673	43,673	43,673	43,673	43,673	43,673	43,673	43,673	43,673
2100	MATERIALES DE ADMINISTRACIÓN, EMISIÓN DE DOCUMENTOS Y ARTICULOS OFICIALES	4,704	392	392	392	392	392	392	392	392	392	392	392	392
211	Materiales, útiles y equipos menores de oficina	4,704	392	392	392	392	392	392	392	392	392	392	392	392
2500	PRODUCTOS QUÍMICOS, FARMACÉUTICOS Y DE LABORATORIO	5,225	435	435	435	435	435	435	435	435	435	435	435	435
253	Medicinas y productos farmacéuticos	5,225	435	435	435	435	435	435	435	435	435	435	435	435
2600	COMBUSTIBLES, LUBRICANTES Y ADITIVOS	288,948	24,079	24,079	24,079	24,079	24,079	24,079	24,079	24,079	24,079	24,079	24,079	24,079
261	Combustibles, lubricantes y aditivos	288,948	24,079	24,079	24,079	24,079	24,079	24,079	24,079	24,079	24,079	24,079	24,079	24,079
2700	VESTUARIO, BLANCOS, PRENDAS DE PROTECCIÓN Y ARTICULOS DEPORTIVOS	52,250	4,354	4,354	4,354	4,354	4,354	4,354	4,354	4,354	4,354	4,354	4,354	4,354
271	Vestuario y uniformes	15,675	1,306	1,306	1,306	1,306	1,306	1,306	1,306	1,306	1,306	1,306	1,306	1,306
272	Prendas de seguridad y protección personal	36,575	3,048	3,048	3,048	3,048	3,048	3,048	3,048	3,048	3,048	3,048	3,048	3,048
2900	HERRAMIENTAS, REFACCIONES Y ACCESORIOS MENORES	172,948	14,412	14,412	14,412	14,412	14,412	14,412	14,412	14,412	14,412	14,412	14,412	14,412
291	Herramientas menores	5,748	479	479	479	479	479	479	479	479	479	479	479	479
296	Refacciones y accesorios menores de equipo de transporte	167,200	13,933	13,933	13,933	13,933	13,933	13,933	13,933	13,933	13,933	13,933	13,933	13,933
3000	SERVICIOS GENERALES	166,888	14,074	14,074	14,074	14,074	14,074	14,074	14,074	14,074	14,074	14,074	14,074	14,074
3500	SERVICIOS DE INSTALACIÓN, REPARACIÓN, MANTENIMIENTO Y CONSERVACIÓN	162,510	13,543	13,543	13,543	13,543	13,543	13,543	13,543	13,543	13,543	13,543	13,543	13,543
355	Reparación y mantenimiento de equipo de transporte	156,750	13,063	13,063	13,063	13,063	13,063	13,063	13,063	13,063	13,063	13,063	13,063	13,063
358	Servicios de limpieza y manejo de desechos	5,760	480	480	480	480	480	480	480	480	480	480	480	480
3700	SERVICIOS DE TRASLADO Y VIÁTICOS	3,762	314	314	314	314	314	314	314	314	314	314	314	314
375	Viáticos en el país	3,762	314	314	314	314	314	314	314	314	314	314	314	314
3800	SERVICIOS OFICIALES	2,616	218	218	218	218	218	218	218	218	218	218	218	218
383	Congresos y convenciones	2,616	218	218	218	218	218	218	218	218	218	218	218	218
	TOTAL DE EGRESOS	1,480,950	123,413	123,413	123,413	123,413	123,413	123,413	123,413	123,413	123,413	123,413	123,413	123,413

100

Presupuesto de Egresos por Clasificación por Objeto del Gasto - 2014

Entidad Pública: Municipio de Mascota, Jalisco

Departamento de Biblioteca Pública

COG	DESCRIPCIÓN	ANUAL	ENERO	FEBRERO	MARZO	ABRIL	MAYO	JUNIO	JULIO	AGOSTO	SEPTIEMBRE	OCTUBRE	NOVIEMBRE	DICIEMBRE
1000	SERVICIOS PERSONALES	42,536	3,546	3,546	3,546	3,546	3,546	3,546	3,546	3,546	3,546	3,546	3,546	3,546
1100	REMUNERACIONES AL PERSONAL DE CARÁCTER PERMANENTE	34,090	2,841	2,841	2,841	2,841	2,841	2,841	2,841	2,841	2,841	2,841	2,841	2,841
113	Sueldos base al personal permanente	34,090	2,841	2,841	2,841	2,841	2,841	2,841	2,841	2,841	2,841	2,841	2,841	2,841
1300	REMUNERACIONES ADICIONALES Y ESPECIALES	8,466	706	706	706	706	706	706	706	706	706	706	706	706
132	Piñas de vacaciones, dominical y gratificación de fin de año	5,542	462	462	462	462	462	462	462	462	462	462	462	462
134	Compensaciones	2,924	244	244	244	244	244	244	244	244	244	244	244	244
2000	MATERIALES Y SUMINISTROS	17,300	1,450	450	1,400	450	4,000	450	2,100	1,950	1,630	600	244	650
2100	MATERIALES DE ADMINISTRACIÓN, EMISIÓN DE DOCUMENTOS Y ARTICULOS OFICIALES	16,100	1,400	400	1,400	400	4,000	400	2,100	1,100	1,600	600	2,100	600
211	Materiales, útiles y equipos menores de oficina	8,900	300	300	300	300	2,900	300	1,000	1,000	500	500	1,000	500
212	Materiales y útiles de impresión y reproducción	6,000	1,000	100	1,000	100	1,000	100	1,000	100	1,000	100	100	100
216	Material de limpieza	1,200	100	100	100	100	100	100	100	100	100	100	100	100
2200	ALIMENTOS Y UTENSILIOS	1,200	50	50	-	50	-	50	-	850	50	-	50	50
221	Productos alimenticios para personas	800	800	-	-	-	-	-	-	800	-	-	-	-
223	Utensilios para el servicio de alimentación	400	50	50	-	50	-	50	-	50	50	-	50	50
3000	SERVICIOS GENERALES	15,500	1,200	1,200	1,200	1,200	1,200	1,200	1,200	1,200	1,200	1,200	1,200	1,200
3100	SERVICIOS BÁSICOS	2,400	200	200	200	200	200	200	200	200	200	200	200	200
314	Telefonía tradicional	2,400	200	200	200	200	200	200	200	200	200	200	200	200
3500	SERVICIOS DE INSTALACIÓN, REPARACIÓN, MANTENIMIENTO Y CONSERVACIÓN	12,000	1,000	1,000	1,000	1,000	1,000	1,000	1,000	1,000	1,000	1,000	1,000	1,000
353	Instalación, reparación y mantenimiento de equipo de cómputo y tecnología de la información	12,000	1,000	1,000	1,000	1,000	1,000	1,000	1,000	1,000	1,000	1,000	1,000	1,000
3700	SERVICIOS DE TRASLADO Y VIÁTICOS	1,100	-	-	-	-	600	500	-	-	-	-	-	-
375	Viáticos en el país	1,100	-	-	-	-	600	500	-	-	-	-	-	-
	TOTAL DE EGRESOS	75,356	6,196	5,196	6,146	5,196	9,346	5,696	6,846	6,696	6,396	5,346	6,896	5,396

Presupuesto de Egresos por Clasificación por Objeto del Gasto - 2014

Entidad Pública: Municipio de Mascota, Jalisco

Departamento de Catastro Municipal

COG	DESCRIPCIÓN	ANUAL	ENERO	FEBRERO	MARZO	ABRIL	MAYO	JUNIO	JULIO	AGOSTO	SEPTIEMBRE	OCTUBRE	NOVIEMBRE	DICIEMBRE
1000	SERVICIOS PERSONALES	629,693	52,474	52,474	52,474	52,474	52,474	52,474	52,474	52,474	52,474	52,474	52,474	52,474
1100	REMUNERACIONES AL PERSONAL DE CARÁCTER PERMANENTE	516,216	43,018	43,018	43,018	43,018	43,018	43,018	43,018	43,018	43,018	43,018	43,018	43,018
113	Sueldos base al personal permanente	516,216	43,018	43,018	43,018	43,018	43,018	43,018	43,018	43,018	43,018	43,018	43,018	43,018
1300	REMUNERACIONES ADICIONALES Y ESPECIALES	113,477	9,456	9,456	9,456	9,456	9,456	9,456	9,456	9,456	9,456	9,456	9,456	9,456
132	Primas de vacaciones, dominical y gratificación de fin de año	82,127	6,844	6,844	6,844	6,844	6,844	6,844	6,844	6,844	6,844	6,844	6,844	6,844
134	Compensaciones	31,350	2,613	2,613	2,613	2,613	2,613	2,613	2,613	2,613	2,613	2,613	2,613	2,613
2000	MATERIALES Y SUMINISTROS	31,260	1,750	6,950	2,300	2,800	1,800	2,300	1,800	1,800	3,800	2,300	1,800	1,800
2100	MATERIALES DE ADMINISTRACIÓN, EMISIÓN DE DOCUMENTOS Y ARTICULOS OFICIALES	20,900	1,450	1,450	1,500	2,500	1,500	1,500	1,500	1,500	1,500	1,500	1,500	1,500
211	Materiales, útiles y equipos menores de oficina	8,300	650	650	700	700	700	700	700	700	700	700	700	700
212	Materiales y útiles de impresión y reproducción	9,600	800	800	800	800	800	800	800	800	800	800	800	800
213	Material estadístico y geográfico	3,000	-	-	-	1,000	-	-	-	-	2,000	-	-	-
2600	COMBUSTIBLES, LUBRICANTES Y ADITIVOS	3,600	300	300	300	300	300	300	300	300	300	300	300	300
261	Combustibles, lubricantes y aditivos	3,600	300	300	300	300	300	300	300	300	300	300	300	300
2700	VESTUARIO, BLANCOS, PRENDAS DE PROTECCIÓN Y ARTICULOS DEPORTIVOS	5,200	-	5,200	-	-	-	-	-	-	-	-	-	-
271	Vestuario y uniformes	5,200	-	5,200	-	-	-	-	-	-	-	-	-	-
2900	herramientas, REACCIONES Y ACCESORIOS MENORES	1,500	-	-	500	-	-	500	-	-	-	-	500	-
294	Refacciones y accesorios menores de equipo de cómputo y tecnologías de la información	1,500	-	-	500	-	-	500	-	-	-	-	500	-
3000	SERVICIOS GENERALES	34,360	1,630	1,630	2,230	5,130	4,630	1,630	1,630	2,230	1,630	8,130	2,230	1,630
3100	SERVICIOS BÁSICOS	10,560	880	880	880	880	880	880	880	880	880	880	880	880
314	Telefonia tradicional	9,360	780	780	780	780	780	780	780	780	780	780	780	780
318	Servicios postales y telegráficos	1,200	100	100	100	100	100	100	100	100	100	100	100	100
3500	SERVICIOS DE INSTALACIÓN, REPARACIÓN, MANTENIMIENTO Y CONSERVACIÓN	5,900	-	-	300	2,500	-	-	-	300	-	2,500	300	-
353	Instalación, reparación y mantenimiento de equipo de cómputo y tecnología de la información	5,000	-	-	-	2,500	-	-	-	-	-	2,500	-	-
359	Servicios de jardinería y fumigación	900	-	-	300	-	-	-	-	300	-	-	300	-
3600	SERVICIOS DE COMUNICACIÓN SOCIAL Y PUBLICIDAD	2,900	-	-	300	1,000	-	-	-	300	-	1,000	300	-
361	Difusión por radio, televisión y otros medios de mensajerías sobre programas y actividades gubernamentales	2,000	-	-	-	1,000	-	-	-	-	-	1,000	-	-
369	Otros servicios de información	900	-	-	300	-	-	-	-	300	-	-	300	-
3700	SERVICIOS DE TRASLADO Y VIÁTICOS	15,000	750	750	750	750	3,750	750	750	750	750	750	750	750
372	Pasajes terrestres	6,000	-	-	-	750	3,000	-	-	750	-	-	750	-
375	Viajeros en el país	9,000	750	750	750	750	750	750	750	750	750	750	750	750
5000	BIENES MUEBLES, INMUEBLES E INTANGIBLES	19,000	-	-	2,000	10,500	-	-	6,500	-	-	-	-	-
5100	MOBILIARIO Y EQUIPO DE ADMINISTRACIÓN	19,000	-	-	2,000	10,500	-	-	6,500	-	-	-	-	-
511	Muebles de oficina y estantería	4,000	-	-	-	4,000	-	-	4,000	-	-	-	-	-
515	Equipo de cómputo de tecnologías de la información	13,000	-	-	2,000	6,500	-	-	6,500	-	-	-	-	-
519	Otros mobiliarios y equipos de administración	2,000	-	-	-	-	-	-	-	-	-	-	-	-
	TOTAL DE EGRESOS	714,253	55,854	61,054	59,074	70,904	58,904	401	62,404	56,504	57,904	62,904	56,504	55,904

Presupuesto de Egresos por Clasificación por Objeto del Gasto - 2014

Entidad Pública: Municipio de Mascota, Jalisco

Departamento de Contraloría Municipal

COG	DESCRIPCIÓN	ANUAL	ENERO	FEBRERO	MARZO	ABRIL	MAYO	JUNIO	JULIO	AGOSTO	SEPTIEMBRE	OCTUBRE	NOVIEMBRE	DICIEMBRE
1000	SERVICIOS PERSONALES	593,062	49,412	49,412	49,412	49,412	49,412	49,412	49,412	49,412	49,412	49,412	49,412	49,412
1100	REMUNERACIONES AL PERSONAL DE CARÁCTER PERMANENTE	496,944	41,412	41,412	41,412	41,412	41,412	41,412	41,412	41,412	41,412	41,412	41,412	41,412
113	Sueldos base al personal permanente	496,944	41,412	41,412	41,412	41,412	41,412	41,412	41,412	41,412	41,412	41,412	41,412	41,412
1300	REMUNERACIONES ADICIONALES Y ESPECIALES	96,118	8,010	8,010	8,010	8,010	8,010	8,010	8,010	8,010	8,010	8,010	8,010	8,010
132	Primas de vacaciones, dominical y gratificación de fin de año	77,478	6,457	6,457	6,457	6,457	6,457	6,457	6,457	6,457	6,457	6,457	6,457	6,457
134	Compenesaciones	18,640	1,553	1,553	1,553	1,553	1,553	1,553	1,553	1,553	1,553	1,553	1,553	1,553
2000	MATERIALES Y SUMINISTROS	67,800	4,300	4,300	4,300	4,300	4,300	4,300	4,300	4,300	4,300	4,300	4,300	4,300
2100	MATERIALES DE ADMINISTRACIÓN, EMISIÓN DE DOCUMENTOS Y ARTÍCULOS OFICIALES	51,600	4,300	4,300	4,300	4,300	4,300	4,300	4,300	4,300	4,300	4,300	4,300	4,300
211	Materiales, útiles y equipos menores de oficina	18,000	1,500	1,500	1,500	1,500	1,500	1,500	1,500	1,500	1,500	1,500	1,500	1,500
212	Materiales y útiles de impresión y reproducción	33,600	2,800	2,800	2,800	2,800	2,800	2,800	2,800	2,800	2,800	2,800	2,800	2,800
2600	COMBUSTIBLES, LUBRICANTES Y ADITIVOS	6,000	500	500	500	500	500	500	500	500	500	500	500	500
261	Combustibles, lubricantes y aditivos	6,000	500	500	500	500	500	500	500	500	500	500	500	500
2700	VESTUARIO, BLANCOS, PRENDAS DE PROTECCIÓN Y ARTÍCULOS DEPORTIVOS	6,000	-	6,000	-	-	-	-	-	-	-	-	-	-
271	Vestuario y uniformes	6,000	-	6,000	-	-	-	-	-	-	-	-	-	-
2900	HERRAMIENTAS, REPARACIONES Y ACCESORIOS MENORES	4,000	-	1,000	-	-	1,000	-	-	1,000	-	-	-	1,000
294	Refacciones y accesorios menores de equipo de cómputo y tecnologías de la información	4,000	-	1,000	-	-	1,000	-	-	1,000	-	-	-	1,000
3000	SERVICIOS GENERALES	73,500	400	1,200	400	20,400	8,400	18,400	10,400	400	400	2,400	400	400
3300	SERVICIOS PROFESIONALES, CIENTÍFICOS, TÉCNICOS Y OTROS	64,000	-	-	-	18,000	18,000	18,000	10,000	-	-	-	-	-
331	Servicios legales, de contabilidad, auditoría y relacionados	40,000	-	-	-	10,000	10,000	10,000	10,000	-	-	-	-	-
334	Servicios de capacitación	24,000	-	-	-	8,000	8,000	8,000	-	-	-	-	-	-
3500	SERVICIOS DE INSTALACIÓN, REPARACIÓN, MANTENIMIENTO Y CONSERVACIÓN	4,000	-	-	-	2,000	-	-	-	-	2,000	-	-	
353	Instalación, reparación y mantenimiento de equipo de cómputo y tecnología de la información	4,000	-	-	-	2,000	-	-	-	-	2,000	-	-	
3700	SERVICIOS DE TRASLADO Y VIÁTICOS	5,600	400	1,200	400	400	400	400	400	400	400	400	400	
372	Pasajes terrestres	2,400	200	200	200	200	200	200	200	200	200	200	200	
375	Viáticos en el país	2,400	200	200	200	200	200	200	200	200	200	200	200	
379	Otros servicios de traslado y hospedaje	800	-	800	-	-	-	-	-	-	-	-	-	
5000	BIENES MUEBLES, INMUEBLES E INTANGIBLES	286,000	10,000	6,000	-	250,000	-	-	-	-	-	-	-	
5100	MOBILIARIO Y EQUIPO DE ADMINISTRACIÓN	16,000	10,000	-	-	-	-	-	-	-	-	-	-	
511	Muebles de oficina y estantería	6,000	-	6,000	-	-	-	-	-	-	-	-	-	
515	Equipo de cómputo de tecnologías de la información	10,000	10,000	-	-	-	-	-	-	-	-	-	-	
5900	ACTIVOS INTANGIBLES	250,000	-	-	-	250,000	-	-	-	-	-	-	-	
591	Software	250,000	-	-	-	250,000	-	-	-	-	-	-	-	
	TOTAL DE EGRESOS	1,000,262	64,622	68,422	54,622	336,622	73,622	72,622	64,622	55,622	54,622	56,622	54,622	55,622

109

Presupuesto de Egresos por Clasificación por Objeto del Gasto - 2014

Entidad Pública: **Municipio de Mascota, Jalisco**

Departamento de Comunicación Social

COG	DESCRIPCIÓN	ANUAL	ENERO	FEBRERO	MARZO	ABRIL	MAYO	JUNIO	JULIO	AGOSTO	SEPTIEMBRE	OCTUBRE	NOVIEMBRE	DICIEMBRE
1000	SERVICIOS PERSONALES	171,150	14,263	14,263	14,263	14,263	14,263	14,263	14,263	14,263	14,263	14,263	14,263	14,263
1100	REMUNERACIONES AL PERSONAL DE CARÁCTER PERMANENTE	137,172	11,431	11,431	11,431	11,431	11,431	11,431	11,431	11,431	11,431	11,431	11,431	11,431
113	Sueldos base al personal permanente	137,172	11,431	11,431	11,431	11,431	11,431	11,431	11,431	11,431	11,431	11,431	11,431	11,431
1300	REMUNERACIONES ADICIONALES Y ESPECIALES	33,978	2,832	2,832	2,832	2,832	2,832	2,832	2,832	2,832	2,832	2,832	2,832	2,832
132	Primas de vacaciones, dominical y gratificación de fin de año	22,284	1,857	1,857	1,857	1,857	1,857	1,857	1,857	1,857	1,857	1,857	1,857	1,857
134	Compensaciones	11,694	975	975	975	975	975	975	975	975	975	975	975	975
2000	MATERIALES Y ADMINISTRACIÓN	26,125	2,177	2,177	2,177	2,177	2,177	2,177	2,177	2,177	2,177	2,177	2,177	2,177
2100	DOCUMENTOS Y ARTICULOS OFICIALES	26,125	2,177	2,177	2,177	2,177	2,177	2,177	2,177	2,177	2,177	2,177	2,177	2,177
211	Materiales, útiles y equipos menores de oficina	26,125	2,177	2,177	2,177	2,177	2,177	2,177	2,177	2,177	2,177	2,177	2,177	2,177
3600	SERVICIOS GENERALES	47,025	3,919	3,919	3,919	3,919	3,919	3,919	3,919	3,919	3,919	3,919	3,919	3,919
3600	SERVICIOS DE COMUNICACIÓN SOCIAL Y PUBLICIDAD	47,025	3,919	3,919	3,919	3,919	3,919	3,919	3,919	3,919	3,919	3,919	3,919	3,919
363	Servicios de creatividad, preproducción y producción de publicidad, excepto Internet	47,025	3,919	3,919	3,919	3,919	3,919	3,919	3,919	3,919	3,919	3,919	3,919	3,919
	TOTAL DE EGRESOS	244,300	20,358	20,358	20,358	20,358	20,358	20,358	20,358	20,358	20,358	20,358	20,358	20,358



Presupuesto de Egresos por Clasificación por Objeto del Gasto - 2014

Entidad Pública: Municipio de Mascota, Jalisco

Departamento de Ce-Mujer

COG	DESCRIPCIÓN	ANUAL	MES												
			ENERO	FEBRERO	MARZO	ABRIL	MAYO	JUNIO	JULIO	AGOSTO	SEPTIEMBRE	OCTUBRE	NOVIEMBRE	DICIEMBRE	
1000	SERVICIOS PERSONALES	121,894	10,158	10,158	10,158	10,158	10,158	10,158	10,158	10,158	10,158	10,158	10,158	10,158	10,158
1100	REMUNERACIONES AL PERSONAL DE CARÁCTER PERMANENTE	105,924	8,827	8,827	8,827	8,827	8,827	8,827	8,827	8,827	8,827	8,827	8,827	8,827	8,827
113	Sueldos base al personal permanente	105,924	8,827	8,827	8,827	8,827	8,827	8,827	8,827	8,827	8,827	8,827	8,827	8,827	8,827
1300	REMUNERACIONES ADICIONALES Y ESPECIALES	15,970	1,331	1,331	1,331	1,331	1,331	1,331	1,331	1,331	1,331	1,331	1,331	1,331	1,331
132	Primas de vacaciones, dominical y gratificación de fin de año	15,970	1,331	1,331	1,331	1,331	1,331	1,331	1,331	1,331	1,331	1,331	1,331	1,331	1,331
2000	MATERIALES Y SUMINISTROS	5,500	-	200	1,100	1,100	200	-	-	-	-	-	-	-	-
2100	MATERIALES DE ADMINISTRACIÓN, EMISIÓN DE DOCUMENTOS Y ARTICULOS OFICIALES	3,000	-	-	800	500	-	-	-	-	-	-	-	-	-
212	Materiales y útiles de impreción y reproducción	1,500	-	-	500	500	-	-	-	-	-	-	-	-	-
215	Material Impreso e Información digital	1,500	-	-	300	300	-	-	-	-	-	-	-	-	-
2200	ALIMENTOS Y UTENSILIOS	1,200	-	200	-	-	200	-	-	-	-	-	-	-	-
221	Productos alimenticios para personas	1,200	-	200	-	-	200	-	-	-	-	-	-	-	-
2700	VESTUARIO, BLANCOS, PRENDAS DE PROTECCIÓN Y ARTICULOS DEPORTIVOS	900	-	-	300	300	-	-	-	-	-	-	-	-	-
274	Productos textiles	900	-	-	300	300	-	-	-	-	-	-	-	-	-
2900	HERRAMIENTAS, REFACCIONES Y ACCESORIOS MENORES	400	-	-	-	-	-	-	-	-	-	-	-	-	-
294	Refacciones y accesorios menores de equipo de cómputo y tecnologías de la información	400	-	-	-	-	-	-	-	-	-	-	-	-	-
3000	SERVICIOS GENERALES	19,350	400	1,550	2,550	1,550	1,550	400	1,150	850	2,400	3,650	2,250	900	
3100	SERVICIOS BÁSICOS	5,300	-	1,000	400	1,000	400	-	600	200	600	600	600	900	
314	Telefonía tradicional	3,600	-	600	-	600	-	-	-	-	-	-	-	600	
318	Servicios postales y telegráficos	1,700	-	400	-	400	-	-	600	200	-	-	-	600	
3500	SERVICIOS DE INSTALACIÓN, REPARACIÓN, MANTENIMIENTO Y CONSERVACIÓN	600	-	-	-	-	-	-	-	-	-	-	-	300	
353	Instalación, reparación y mantenimiento de equipo de cómputo y tecnología de la información	600	-	-	-	-	-	-	-	-	-	-	-	300	
3600	SERVICIOS DE COMUNICACIÓN SOCIAL Y PUBLICIDAD	2,250	-	-	750	-	-	-	-	-	-	250	-	750	
361	Difusión por radio, televisión y otros medios de mensajes sobre programas y actividades gubernamentales	1,250	-	-	250	-	-	-	-	-	-	250	-	250	
363	Servicios de creatividad, preproducción y producción de publicidad, excepto Internet	1,000	-	-	500	-	-	-	-	-	-	-	-	500	
3700	SERVICIOS DE TRASLADO Y VIÁTICOS	6,700	400	550	400	400	400	400	550	400	550	400	400	400	
372	Pasajes terrestres	4,800	400	400	400	400	400	400	400	400	400	400	400	400	
375	Viáticos en el país	900	-	150	-	-	150	-	-	-	-	-	-	150	
379	Otros servicios de traslado y hospedaje	1,000	-	-	-	-	-	-	150	-	150	-	-	150	
3800	SERVICIOS OFICIALES	4,500	-	-	1,000	-	-	-	-	-	-	-	-	500	
383	Congresos y convenciones	4,500	-	-	1,000	-	-	-	-	-	-	-	-	500	
5000	BIENES MUEBLES, INMUEBLES E INTANGIBLES	1,000	1,000	-	-	-	-	-	-	-	-	-	-	-	
5200	MOBILIARIO Y EQUIPO EDUCACIONAL Y RECREATIVO	1,000	1,000	-	-	-	-	-	-	-	-	-	-	-	
529	Otro mobiliario y equipo educacional y recreativo	1,000	1,000	-	-	-	-	-	-	-	-	-	-	-	
	TOTAL DE EGRESOS	147,744	11,558	11,908	13,808	11,908	10,558	10,558	11,508	11,008	13,558	15,208	13,108		

Presupuesto de Egresos por Clasificación por Objeto del Gasto - 2014

Entidad Pública: Municipio de Mascota, Jalisco

Departamento de Cementerio Municipal

CCG	DESCRIPCIÓN	ANUAL	ENERO	FEBRERO	MARZO	ABRIL	MAYO	JUNIO	JULIO	AGOSTO	SEPTIEMBRE	OCTUBRE	NOVIEMBRE	DICIEMBRE
1000	SERVICIOS PERSONALES	358,947	29,912	29,912	29,912	29,912	29,912	29,912	29,912	29,912	29,912	29,912	29,912	29,912
1100	REMUNERACIONES AL PERSONAL DE CARÁCTER PERMANENTE	127,212	10,601	10,601	10,601	10,601	10,601	10,601	10,601	10,601	10,601	10,601	10,601	10,601
113	Sueldos base al personal permanente	127,212	10,601	10,601	10,601	10,601	10,601	10,601	10,601	10,601	10,601	10,601	10,601	10,601
1200	REMUNERACIONES AL PERSONAL DE CARÁCTER TRANSITORIO	200,000	16,667	16,667	16,667	16,667	16,667	16,667	16,667	16,667	16,667	16,667	16,667	16,667
121	Honorarios asimilables a salarios	200,000	16,667	16,667	16,667	16,667	16,667	16,667	16,667	16,667	16,667	16,667	16,667	16,667
1300	REMUNERACIONES ADICIONALES Y ESPECIALES	31,735	2,645	2,645	2,645	2,645	2,645	2,645	2,645	2,645	2,645	2,645	2,645	2,645
132	Primas de vacaciones, dominical y gratificación de fin de año	20,693	1,724	1,724	1,724	1,724	1,724	1,724	1,724	1,724	1,724	1,724	1,724	1,724
134	Compensaciones	11,042	920	920	920	920	920	920	920	920	920	920	920	920
2000	MATERIALES Y SUMINISTROS	318,537	26,545	26,545	26,545	26,545	26,545	26,545	26,545	26,545	26,545	26,545	26,545	26,545
2400	MATERIALES Y ARTICULOS DE CONSTRUCCIÓN Y DE REPARACIÓN	301,857	25,155	25,155	25,155	25,155	25,155	25,155	25,155	25,155	25,155	25,155	25,155	25,155
242	Cemento y productos de concreto	131,670	10,973	10,973	10,973	10,973	10,973	10,973	10,973	10,973	10,973	10,973	10,973	10,973
247	Artículos metálicos para la construcción	65,835	5,486	5,486	5,486	5,486	5,486	5,486	5,486	5,486	5,486	5,486	5,486	5,486
248	Materiales complementarios	49,488	4,124	4,124	4,124	4,124	4,124	4,124	4,124	4,124	4,124	4,124	4,124	4,124
249	Otros materiales y artículos de construcción y reparación	54,864	4,572	4,572	4,572	4,572	4,572	4,572	4,572	4,572	4,572	4,572	4,572	4,572
2600	COMBUSTIBLES, LUBRICANTES Y ADITIVOS	7,896	658	658	658	658	658	658	658	658	658	658	658	658
261	Combustibles, lubricantes y aditivos	7,896	658	658	658	658	658	658	658	658	658	658	658	658
2900	HERRAMIENTAS, REFACCIONES Y ACCESORIOS MENORES	8,784	732	732	732	732	732	732	732	732	732	732	732	732
291	Herramientas menores	8,784	732	732	732	732	732	732	732	732	732	732	732	732
	TOTAL DE EGRESOS	677,484	56,457	56,457	56,457	56,457	56,457	56,457	56,457	56,457	56,457	56,457	56,457	56,457

Presupuesto de Egresos por Clasificación por Objeto del Gasto - 2014

Entidad Pública: Municipio de Mascota, Jalisco

Departamento de Deportes

COG	DESCRIPCIÓN	ANUAL	ENERO	FEBRERO	MARZO	ABRIL	MAYO	JUNIO	JULIO	AGOSTO	SEPTIEMBRE	OCTUBRE	NOVIEMBRE	DICEMBRE
1000	SERVICIOS PERSONALES	512,680	42,723	42,723	42,723	42,723	42,723	42,723	42,723	42,723	42,723	42,723	42,723	42,723
1100	REMUNERACIONES AL PERSONAL DE CARÁCTER PERMANENTE	423,624	35,302	35,302	35,302	35,302	35,302	35,302	35,302	35,302	35,302	35,302	35,302	35,302
113	Sueldos base al personal permanente	423,624	35,302	35,302	35,302	35,302	35,302	35,302	35,302	35,302	35,302	35,302	35,302	35,302
1300	REMUNERACIONES ADICIONALES Y ESPECIALES	89,056	7,421	7,421	7,421	7,421	7,421	7,421	7,421	7,421	7,421	7,421	7,421	7,421
132	Primas de vacaciones, dominical y gratificación de fin de año	66,906	5,576	5,576	5,576	5,576	5,576	5,576	5,576	5,576	5,576	5,576	5,576	5,576
134	Compensaciones	22,150	1,846	1,846	1,846	1,846	1,846	1,846	1,846	1,846	1,846	1,846	1,846	1,846
2000	MATERIALES Y SUMINISTROS	123,000	9,500	11,000	9,500	11,000	9,500	11,000	9,500	11,000	9,500	11,000	9,500	11,000
2100	MATERIALES DE ADMINISTRACIÓN, EMISIÓN DE DOCUMENTOS Y ARTICULOS OFICIALES	19,200	1,600	1,600	1,600	1,600	1,600	1,600	1,600	1,600	1,600	1,600	1,600	1,600
211	Materiales, útiles y equipos menores de oficina	9,600	800	800	800	800	800	800	800	800	800	800	800	800
212	Materiales y útiles de Impresión y reproducción	9,600	800	800	800	800	800	800	800	800	800	800	800	800
2200	ALIMENTOS Y UTENSILIOS	9,000	-	1,500	-	1,500	-	1,500	-	1,500	-	1,500	-	1,500
221	Productos alimenticios para personas	6,000	-	1,000	-	1,000	-	1,000	-	1,000	-	1,000	-	1,000
223	Utensilios para el servicio de alimentación	3,000	-	500	-	500	-	500	-	500	-	500	-	500
2600	COMBUSTIBLES, LUBRICANTES Y ADITIVOS	9,600	800	800	800	800	800	800	800	800	800	800	800	800
261	Combustibles, lubricantes y aditivos	9,600	800	800	800	800	800	800	800	800	800	800	800	800
2700	VESTUARIO, BLANCOS, PRENDAS DE PROTECCIÓN Y ARTICULOS DEPORTIVOS	85,200	7,100	7,100	7,100	7,100	7,100	7,100	7,100	7,100	7,100	7,100	7,100	7,100
273	Artículos deportivos	85,200	7,100	7,100	7,100	7,100	7,100	7,100	7,100	7,100	7,100	7,100	7,100	7,100
3000	SERVICIOS GENERALES	13,200	1,100	1,100	1,100	1,100	1,100	1,100	1,100	1,100	1,100	1,100	1,100	1,100
3100	SERVICIOS BÁSICOS	3,600	300	300	300	300	300	300	300	300	300	300	300	300
315	Telefonía celular	3,600	300	300	300	300	300	300	300	300	300	300	300	300
3700	SERVICIOS DE TRASLADO Y VIÁTICOS	9,600	800	800	800	800	800	800	800	800	800	800	800	800
375	Viáticos en el país	9,600	800	800	800	800	800	800	800	800	800	800	800	800
4000	TRANSFERENCIAS, ASIGNACIONES, SUBSIDIOS Y OTRAS AYUDAS	180,000	15,000	15,000	15,000	15,000	15,000	15,000	15,000	15,000	15,000	15,000	15,000	15,000
4400	AYUDAS SOCIALES	180,000	15,000	15,000	15,000	15,000	15,000	15,000	15,000	15,000	15,000	15,000	15,000	15,000
445	Ayudas sociales a instituciones sin fines de lucro	180,000	15,000	15,000	15,000	15,000	15,000	15,000	15,000	15,000	15,000	15,000	15,000	15,000
5000	BIENES INMUEBLES, INMUEBLES E INTANGIBLES	5,000	-	2,000	-	2,000	-	2,000	-	2,000	-	2,000	-	2,000
5100	MOBILIARIO Y EQUIPO DE ADMINISTRACIÓN	5,000	-	2,000	-	2,000	-	2,000	-	2,000	-	2,000	-	2,000
511	Muebles de oficina y estantería	5,000	-	2,000	-	2,000	-	2,000	-	2,000	-	2,000	-	2,000
	TOTAL DE EGRESOS	833,880	68,323	71,823	68,323	69,823	68,323	70,823	68,323	69,823	70,323	69,823	68,323	69,823

Presupuesto de Egresos por Clasificación por Objeto del Gasto - 2014

Entidad Pública: **Municipio de Mascota, Jalisco**

Departamento de Delegaciones y Agencias

COG	DESCRIPCIÓN	ANUAL	ENERO	FEBRERO	MARZO	ABRIL	MAYO	JUNIO	JULIO	AGOSTO	SEPTIEMBRE	OCTUBRE	NOVIEMBRE	DICIEMBRE
1000	SERVICIOS PERSONALES	305,904	25,492	25,492	25,492	25,492	25,492	25,492	25,492	25,492	25,492	25,492	25,492	25,492
1100	REMUNERACIONES AL PERSONAL DE CARÁCTER PERMANENTE	305,904	25,492	25,492	25,492	25,492	25,492	25,492	25,492	25,492	25,492	25,492	25,492	25,492
113	Sueldos base al personal permanente	305,904	25,492	25,492	25,492	25,492	25,492	25,492	25,492	25,492	25,492	25,492	25,492	25,492
2000	MATERIALES Y SUMINISTROS	10,440	870	870	870	870	870	870	870	870	870	870	870	870
2600	COMBUSTIBLES, LUBRICANTES Y ADITIVOS	10,440	870	870	870	870	870	870	870	870	870	870	870	870
261	Combustibles, lubricantes y aditivos	10,440	870	870	870	870	870	870	870	870	870	870	870	870
3000	SERVICIOS GENERALES	8,400	700	700	700	700	700	700	700	700	700	700	700	700
3700	SERVICIOS DE TRASLADO Y VIÁTICOS	8,400	700	700	700	700	700	700	700	700	700	700	700	700
375	Viáticos en el país	8,400	700	700	700	700	700	700	700	700	700	700	700	700
	TOTAL DE EGRESOS	324,744	27,062	27,062	27,062	27,062	27,062	27,062	27,062	27,062	27,062	27,062	27,062	27,062



Presupuesto de Egresos por Clasificación por Objeto del Gasto - 2014

Entidad Publica: Municipio de Mascota, Jalisco

Departamento de Ecología

CORG	DESCRIPCIÓN	ANUAL	MES													
			ENERO	FEBRERO	MARZO	ABRIL	MAYO	JUNIO	JULIO	AGOSTO	SEPTIEMBRE	OCTUBRE	NOVIEMBRE	DICIEMBRE		
1000	SERVICIOS PERSONALES	373,665	31,139	31,139	31,139	31,139	31,139	31,139	31,139	31,139	31,139	31,139	31,139	31,139	31,139	31,139
1100	REMUNERACIONES AL PERSONAL DE CARÁCTER PERMANENTE	315,804	26,317	26,317	26,317	26,317	26,317	26,317	26,317	26,317	26,317	26,317	26,317	26,317	26,317	26,317
113	Sueldos base al personal permanente	315,804	26,317	26,317	26,317	26,317	26,317	26,317	26,317	26,317	26,317	26,317	26,317	26,317	26,317	26,317
1300	REMUNERACIONES ADICIONALES Y ESPECIALES	57,861	4,822	4,822	4,822	4,822	4,822	4,822	4,822	4,822	4,822	4,822	4,822	4,822	4,822	4,822
132	Primas de vacaciones, dominical y gratificación de fin de año	48,848	4,071	4,071	4,071	4,071	4,071	4,071	4,071	4,071	4,071	4,071	4,071	4,071	4,071	4,071
134	Compenesaciones	9,013	751	751	751	751	751	751	751	751	751	751	751	751	751	751
2000	MATERIALES Y SUMINISTROS	47,103	3,925	3,925	3,925	3,925	3,925	3,925	3,925	3,925	3,925	3,925	3,925	3,925	3,925	3,925
2100	MATERIALES DE ADMINISTRACIÓN, EMISIÓN DE DOCUMENTOS Y ARTICULOS OFICIALES	18,888	1,574	1,574	1,574	1,574	1,574	1,574	1,574	1,574	1,574	1,574	1,574	1,574	1,574	1,574
211	Materiales, útiles y equipos menores de oficina	8,778	732	732	732	732	732	732	732	732	732	732	732	732	732	732
212	Materiales y útiles de impreción y reproducción	6,270	523	523	523	523	523	523	523	523	523	523	523	523	523	523
216	Materia de limpieza	3,840	320	320	320	320	320	320	320	320	320	320	320	320	320	320
2600	COMBUSTIBLES, LUBRICANTES Y ADITIVOS	12,540	1,045	1,045	1,045	1,045	1,045	1,045	1,045	1,045	1,045	1,045	1,045	1,045	1,045	1,045
261	Combustibles, lubricantes y aditivos	12,540	1,045	1,045	1,045	1,045	1,045	1,045	1,045	1,045	1,045	1,045	1,045	1,045	1,045	1,045
2700	VESTUARIO, BLANCOS, PRENDAS DE PROTECCIÓN Y ARTICULOS DEPORTIVOS	15,675	1,306	1,306	1,306	1,306	1,306	1,306	1,306	1,306	1,306	1,306	1,306	1,306	1,306	1,306
271	Vestuario y uniformes	10,450	871	871	871	871	871	871	871	871	871	871	871	871	871	871
272	Prendas de seguridad y protección personal	5,225	435	435	435	435	435	435	435	435	435	435	435	435	435	435
3000	SERVICIOS GENERALES	4,860	405	405	405	405	405	405	405	405	405	405	405	405	405	405
3600	SERVICIOS DE COMUNICACIÓN SOCIAL Y PUBLICIDAD	1,560	130	130	130	130	130	130	130	130	130	130	130	130	130	130
362	Difusión por radio, televisión y otros medios de mensajes comerciales para promover la venta de bienes o servicios	1,560	130	130	130	130	130	130	130	130	130	130	130	130	130	130
3700	SERVICIOS DE TRASLADO Y VIÁTICOS	3,300	275	275	275	275	275	275	275	275	275	275	275	275	275	275
375	Viáticos en el país	3,300	275	275	275	275	275	275	275	275	275	275	275	275	275	275
5000	BIENES MUEBLES, INMUEBLES E INTANGIBLES	6,500	-	-	-	-	-	-	-	-	-	-	-	-	-	-
5100	MOBILIARIO Y EQUIPO DE ADMINISTRACIÓN	6,500	-	-	-	-	-	-	-	-	-	-	-	-	-	-
515	Equipo de cómputo de tecnologías de la información	6,500	-	-	-	-	-	-	-	-	-	-	-	-	-	-
	TOTAL DE EGRESOS	432,128	35,469	35,469	35,469	35,469	35,469	35,469	35,469	35,469	35,469	35,469	35,469	35,469	35,469	35,469



Presupuesto de Egresos por Clasificación por Objeto del Gasto - 2014

Entidad Pública: Municipio de Mascota, Jalisco

Departamento de Hacienda Municipal

COG	DESCRIPCIÓN	ANUAL													
		ENERO	FEBRERO	MARZO	ABRIL	MAYO	JUNIO	JULIO	AGOSTO	SEPTIEMBRE	OCTUBRE	NOVIEMBRE	DICIEMBRE		
1000	SERVICIOS PERSONALES	1,134,336	92,861	92,861	92,861	92,861	92,861	92,861	92,861	92,861	92,861	92,861	92,861	92,861	92,861
1100	REMUNERACIONES AL PERSONAL DE CARÁCTER PERMANENTE	914,160	76,180	76,180	76,180	76,180	76,180	76,180	76,180	76,180	76,180	76,180	76,180	76,180	76,180
113	Sueldos base al personal permanente	914,160	76,180	76,180	76,180	76,180	76,180	76,180	76,180	76,180	76,180	76,180	76,180	76,180	76,180
1300	REMUNERACIONES ADICIONALES Y ESPECIALES	200,176	16,681	16,681	16,681	16,681	16,681	16,681	16,681	16,681	16,681	16,681	16,681	16,681	16,681
132	Primas de vacaciones, dominical y gratificación de fin de año	145,341	12,112	12,112	12,112	12,112	12,112	12,112	12,112	12,112	12,112	12,112	12,112	12,112	12,112
134	Compensaciones	54,835	4,570	4,570	4,570	4,570	4,570	4,570	4,570	4,570	4,570	4,570	4,570	4,570	4,570
2000	MATERIALES Y SUMINISTROS	289,000	61,200	61,200	61,200	61,200	61,200	61,200	61,200	61,200	61,200	61,200	61,200	61,200	61,200
2100	MATERIALES DE ADMINISTRACIÓN, EMISIÓN DE DOCUMENTOS Y ARTICULOS OFICIALES	264,000	59,200	59,200	59,200	59,200	59,200	59,200	59,200	59,200	59,200	59,200	59,200	59,200	59,200
211	Materiales, útiles y equipos menores de oficina	36,000	3,000	3,000	3,000	3,000	3,000	3,000	3,000	3,000	3,000	3,000	3,000	3,000	3,000
212	Materiales y útiles de impresión y reproducción	54,000	6,200	6,200	6,200	6,200	6,200	6,200	6,200	6,200	6,200	6,200	6,200	6,200	6,200
214	Materiales, útiles y equipos menores de tecnologías de la información y comunicaciones	3,000	-	-	-	-	-	-	-	-	-	-	-	-	-
215	Material Impreso e Información digital	1,000	-	-	-	-	-	-	-	-	-	-	-	-	-
218	Materiales para el registro e identificación de bienes y personas	170,000	50,000	50,000	50,000	50,000	50,000	50,000	50,000	50,000	50,000	50,000	50,000	50,000	50,000
2600	COMBUSTIBLES, LUBRICANTES Y ADITIVOS	20,000	2,000	2,000	2,000	2,000	2,000	2,000	2,000	2,000	2,000	2,000	2,000	2,000	2,000
261	Combustibles, lubricantes y aditivos	20,000	2,000	2,000	2,000	2,000	2,000	2,000	2,000	2,000	2,000	2,000	2,000	2,000	2,000
3000	SERVICIOS GENERALES	339,300	11,530	11,530	11,530	11,530	11,530	11,530	11,530	11,530	11,530	11,530	11,530	11,530	11,530
3100	SERVICIOS BÁSICOS	60,000	5,000	5,000	5,000	5,000	5,000	5,000	5,000	5,000	5,000	5,000	5,000	5,000	5,000
314	Telefonía tradicional	60,000	5,000	5,000	5,000	5,000	5,000	5,000	5,000	5,000	5,000	5,000	5,000	5,000	5,000
3300	SERVICIOS PROFESIONALES, CIENTÍFICOS, TÉCNICOS Y OTROS SERVICIOS	10,000	-	-	-	-	-	-	-	-	-	-	-	-	-
334	Servicios de capacitación	10,000	-	-	-	-	-	-	-	-	-	-	-	-	-
3400	SERVICIOS FINANCIEROS, BANCARIOS Y COMERCIALES	220,000	3,400	3,400	3,400	3,400	3,400	3,400	3,400	3,400	3,400	3,400	3,400	3,400	3,400
341	Servicios financieros y bancos	40,000	3,400	3,400	3,400	3,400	3,400	3,400	3,400	3,400	3,400	3,400	3,400	3,400	3,400
344	Seguros de responsabilidad patrimonial y fianzas	20,000	-	-	-	-	-	-	-	-	-	-	-	-	-
345	Seguro de bienes patrimoniales	160,000	-	-	-	-	-	-	-	-	-	-	-	-	-
3500	SERVICIOS DE INSTALACIÓN, REPARACIÓN, MANTENIMIENTO Y CONSERVACIÓN	11,000	-	-	-	-	-	-	-	-	-	-	-	-	-
352	Instalación, reparación y mantenimiento de mobiliario y equipo de administración, educacional y recreativo	3,000	-	-	-	-	-	-	-	-	-	-	-	-	-
353	Instalación, reparación y mantenimiento de equipo de cómputo y tecnología de la información	8,000	-	-	-	-	-	-	-	-	-	-	-	-	-
3700	SERVICIOS DE TRASLADO Y VIÁTICOS	25,800	2,150	2,150	2,150	2,150	2,150	2,150	2,150	2,150	2,150	2,150	2,150	2,150	2,150
375	Viáticos en el país	24,000	2,000	2,000	2,000	2,000	2,000	2,000	2,000	2,000	2,000	2,000	2,000	2,000	2,000
379	Otros servicios de traslado y hospedaje	1,800	150	150	150	150	150	150	150	150	150	150	150	150	150
3900	OTROS SERVICIOS GENERALES	12,000	1,000	1,000	1,000	1,000	1,000	1,000	1,000	1,000	1,000	1,000	1,000	1,000	1,000
395	Penas, multas, accesorios y actualizaciones	12,000	1,000	1,000	1,000	1,000	1,000	1,000	1,000	1,000	1,000	1,000	1,000	1,000	1,000
5000	BIENES, MAQUINARIAS, MOBILIARIOS E INVENTARIABLES	25,000	-	-	-	-	-	-	-	-	-	-	-	-	-
5100	MOBILIARIO Y EQUIPO DE ADMINISTRACIÓN	22,000	-	-	-	-	-	-	-	-	-	-	-	-	-
512	Muebles, excepto de oficina y estantería	12,000	-	-	-	-	-	-	-	-	-	-	-	-	-
515	Equipo de cómputo de tecnologías de la información	10,000	-	-	-	-	-	-	-	-	-	-	-	-	-
5600	MAQUINARIA, OTROS EQUIPOS Y HERRAMIENTAS	3,000	-	-	-	-	-	-	-	-	-	-	-	-	-
566	Equipo de generación eléctrica, aparatos y accesorios eléctricos	3,000	-	-	-	-	-	-	-	-	-	-	-	-	-
9000	DEUDA PÚBLICA	3,441,568	253,464	253,464	253,464	253,464	253,464	253,464	253,464	253,464	253,464	253,464	253,464	253,464	253,464
9100	AMORTIZACIÓN DE LA DEUDA PÚBLICA	2,141,568	178,464	178,464	178,464	178,464	178,464	178,464	178,464	178,464	178,464	178,464	178,464	178,464	178,464
911	Amortización de la deuda interna con instituciones de crédito	2,141,568	178,464	178,464	178,464	178,464	178,464	178,464	178,464	178,464	178,464	178,464	178,464	178,464	178,464
9200	INTERESES DE LA DEUDA PÚBLICA	900,000	75,000	75,000	75,000	75,000	75,000	75,000	75,000	75,000	75,000	75,000	75,000	75,000	75,000

Presupuesto de Egresos por Clasificación por Objeto del Gasto - 2014

Entidad Pública: Municipio de Mascota, Jalisco

Departamento de Juzgado Municipal

COG	DESCRIPCIÓN	ANUAL	ENERO	FEBRERO	MARZO	ABRIL	MAYO	JUNIO	JULIO	AGOSTO	SEPTIEMBRE	OCTUBRE	NOVIEMBRE	DICIEMBRE
1000	SERVICIOS PERSONALES	226,374	18,865	18,865	18,865	18,865	18,865	18,865	18,865	18,865	18,865	18,865	18,865	18,865
1100	REMUNERACIONES AL PERSONAL DE CARÁCTER PERMANENTE	196,716	16,393	16,393	16,393	16,393	16,393	16,393	16,393	16,393	16,393	16,393	16,393	16,393
113	Sueldos base al personal permanente	196,716	16,393	16,393	16,393	16,393	16,393	16,393	16,393	16,393	16,393	16,393	16,393	16,393
1300	REMUNERACIONES ADICIONALES Y ESPECIALES	29,658	2,472	2,472	2,472	2,472	2,472	2,472	2,472	2,472	2,472	2,472	2,472	2,472
132	Primas de vacaciones, dominical y gratificación de fin de año	29,658	2,472	2,472	2,472	2,472	2,472	2,472	2,472	2,472	2,472	2,472	2,472	2,472
2000	MATERIALES Y SUMINISTROS	26,600	3,000	2,100	800	2,400	5,200	4,000	1,100	2,100	500	2,600	600	2,100
2100	MATERIALES DE ADMINISTRACIÓN, EMISIÓN DE DOCUMENTOS Y ARTICULOS OFICIALES	11,400	1,400	800	300	1,300	1,900	1,400	800	800	300	1,300	300	800
211	Materiales, útiles y equipos menores de oficina	3,600	300	300	300	300	300	300	300	300	300	300	300	300
212	Materiales y útiles de impresión y reproducción	6,200	800	500	-	1,000	600	800	500	500	-	1,000	300	500
215	Material Impreso e Información digital	1,600	300	-	-	-	1,000	500	-	-	-	-	-	-
2200	ALIMENTOS Y UTENSILIOS	7,600	300	1,000	-	1,000	1,000	1,300	-	1,000	-	1,000	-	1,000
221	Productos alimenticios para personas	7,600	300	1,000	-	1,000	1,000	1,300	-	1,000	-	1,000	-	1,000
2600	COMBUSTIBLES, LUBRICANTES Y ADITIVOS	3,600	300	300	300	300	300	300	300	300	300	300	300	300
261	Combustibles, lubricantes y aditivos	3,600	300	300	300	300	300	300	300	300	300	300	300	300
2700	VESTUARIO, BLANCOS, PRENDAS DE PROTECCIÓN Y ARTICULOS DEPORTIVOS	4,000	1,000	-	-	-	2,000	1,000	-	-	-	-	-	-
273	Artículos deportivos	4,000	1,000	-	-	-	2,000	1,000	-	-	-	-	-	-
3000	SERVICIOS GENERALES	11,395	1,000	1,000	200	1,000	1,300	1,300	700	1,000	700	1,000	700	1,000
3100	SERVICIOS BÁSICOS	2,400	200	200	200	200	200	200	200	200	200	200	200	200
315	Telefonía celular	2,400	200	200	200	200	200	200	200	200	200	200	200	200
3300	SERVICIOS PROFESIONALES, CIENTÍFICOS, TÉCNICOS Y OTROS SERVICIOS	5,995	500	500	500	500	500	500	500	500	500	500	500	500
334	Servicios de capacitación	5,995	500	500	500	500	500	500	500	500	500	500	500	500
3600	SERVICIOS DE COMUNICACIÓN SOCIAL Y PUBLICIDAD	3,000	300	300	-	300	600	600	-	300	-	300	-	300
369	Otros servicios de información	3,000	300	300	-	300	600	600	-	300	-	300	-	300
5000	BIENES MUEBLES, INMUEBLES E INTANGIBLES	1,500	1,500	-	-	-	-	-	-	-	-	-	-	-
5100	MOBILIARIO Y EQUIPO DE ADMINISTRACIÓN	1,500	1,500	-	-	-	-	-	-	-	-	-	-	-
511	Muebles de oficina y estantería	1,500	1,500	-	-	-	-	-	-	-	-	-	-	-
	TOTAL DE EGRESOS	265,869	24,364	21,964	20,164	22,464	24,164	24,164	20,664	21,964	20,164	22,464	20,164	21,964

Presupuesto de Egresos por Clasificación por Objeto del Gasto - 2014

Entidad Pública: Municipio de Mascota, Jalisco

Departamento de Protección Civil

COG	DESCRIPCIÓN	ANUAL	ENERO	FEBRERO	MARZO	ABRIL	MAYO	JUNIO	JULIO	AGOSTO	SEPTIEMBRE	OCTUBRE	NOVIEMBRE	DICEMBRE
1000	SERVICIOS PERSONALES	436,975	36,415	36,415	36,415	36,415	36,415	36,415	36,415	36,415	36,415	36,415	36,415	36,415
1100	REMUNERACIONES AL PERSONAL DE CARÁCTER PERMANENTE	349,728	29,144	29,144	29,144	29,144	29,144	29,144	29,144	29,144	29,144	29,144	29,144	29,144
113	Sueldos base al personal permanente	349,728	29,144	29,144	29,144	29,144	29,144	29,144	29,144	29,144	29,144	29,144	29,144	29,144
1300	REMUNERACIONES ADICIONALES Y ESPECIALES	87,247	7,271	7,271	7,271	7,271	7,271	7,271	7,271	7,271	7,271	7,271	7,271	7,271
132	Primas de vacaciones, dominical y gratificación de fin de año	56,891	4,741	4,741	4,741	4,741	4,741	4,741	4,741	4,741	4,741	4,741	4,741	4,741
134	Compensaciones	30,356	2,530	2,530	2,530	2,530	2,530	2,530	2,530	2,530	2,530	2,530	2,530	2,530
2000	MATERIALES Y SUMINISTROS	170,253	14,229	14,229	14,229	14,229	14,229	14,229	14,229	14,229	14,229	14,229	14,229	14,229
2100	MATERIALES DE ADMINISTRACIÓN, EMISIÓN DE DOCUMENTOS Y ARTICULOS ORIGINALES	9,405	784	784	784	784	784	784	784	784	784	784	784	784
211	Materiales, útiles y equipos menores de oficina	6,270	523	523	523	523	523	523	523	523	523	523	523	523
212	Materiales y útiles de imprenta y reproducción	3,135	261	261	261	261	261	261	261	261	261	261	261	261
2600	COMBUSTIBLES, LUBRICANTES Y ADITIVOS	137,940	11,495	11,495	11,495	11,495	11,495	11,495	11,495	11,495	11,495	11,495	11,495	11,495
261	Combustibles, lubricantes y aditivos	137,940	11,495	11,495	11,495	11,495	11,495	11,495	11,495	11,495	11,495	11,495	11,495	11,495
2700	VESTUARIO, BLANCOS, PREGNAS DE PROTECCIÓN Y ARTICULOS DEPORTIVOS	2,508	209	209	209	209	209	209	209	209	209	209	209	209
271	Vestuario y uniformes	2,508	209	209	209	209	209	209	209	209	209	209	209	209
2900	HERRAMIENTAS, REFACCIONES Y ACCESORIOS MENORES	20,900	1,742	1,742	1,742	1,742	1,742	1,742	1,742	1,742	1,742	1,742	1,742	1,742
296	Refacciones y accesorios menores de equipo de transporte	20,900	1,742	1,742	1,742	1,742	1,742	1,742	1,742	1,742	1,742	1,742	1,742	1,742
3000	SERVICIOS GENERALES	57,687	4,807	4,807	4,807	4,807	4,807	4,807	4,807	4,807	4,807	4,807	4,807	4,807
3100	SERVICIOS BÁSICOS	7,524	627	627	627	627	627	627	627	627	627	627	627	627
314	Telefonia tradicional	7,524	627	627	627	627	627	627	627	627	627	627	627	627
3500	SERVICIOS DE INSTALACIÓN, REPARACIÓN, MANTENIMIENTO Y CONSERVACIÓN	40,755	3,396	3,396	3,396	3,396	3,396	3,396	3,396	3,396	3,396	3,396	3,396	3,396
352	Instalación, reparación y mantenimiento de mobiliario y equipo de administración, educacional y recreativo	2,090	174	174	174	174	174	174	174	174	174	174	174	174
353	Instalación, reparación y mantenimiento de equipo de cómputo y tecnología de la información	2,090	174	174	174	174	174	174	174	174	174	174	174	174
355	Reparación y mantenimiento de equipo de transporte	36,575	3,048	3,048	3,048	3,048	3,048	3,048	3,048	3,048	3,048	3,048	3,048	3,048
3700	SERVICIOS DE TRASLADO Y VIÁTICOS	9,408	784	784	784	784	784	784	784	784	784	784	784	784
375	Viáticos en el país	9,408	784	784	784	784	784	784	784	784	784	784	784	784
	TOTAL DE EGRESOS	655,415	55,451	55,451	55,451	55,451	55,451	55,451	55,451	55,451	55,451	55,451	55,451	55,451

(118)

Presupuesto de Egresos por Clasificación por Objeto del Gasto - 2014

Entidad Pública: Municipio de Mascota, Jalisco

Departamento de Promoción Económica

COG	DESCRIPCIÓN	ANUAL	ENERO	FEBRERO	MARZO	ABRIL	MAYO	JUNIO	JULIO	AGOSTO	SEPTIEMBRE	OCTUBRE	NOVIEMBRE	DICIEMBRE
1000	SERVICIOS PERSONALES	1,312,795	109,400	189,460	169,400	109,400	169,400	109,400	109,400	109,400	109,400	109,400	109,400	109,400
1100	REMUNERACIONES AL PERSONAL DE CARÁCTER PERMANENTE	1,068,696	89,058	89,058	89,058	89,058	89,058	89,058	89,058	89,058	89,058	89,058	89,058	89,058
113	Sueldos base al personal permanente	1,068,696	89,058	89,058	89,058	89,058	89,058	89,058	89,058	89,058	89,058	89,058	89,058	89,058
1300	REMUNERACIONES ADICIONALES Y ESPECIALES	244,099	20,342	20,342	20,342	20,342	20,342	20,342	20,342	20,342	20,342	20,342	20,342	20,342
132	Primas de vacaciones, dominical y gratificación de fin de año	171,128	14,261	14,261	14,261	14,261	14,261	14,261	14,261	14,261	14,261	14,261	14,261	14,261
134	Compensaciones	72,971	6,081	6,081	6,081	6,081	6,081	6,081	6,081	6,081	6,081	6,081	6,081	6,081
2000	MATERIALES Y SUMINISTROS	168,453	12,121	12,121	12,121	12,121	12,121	12,121	12,121	12,121	12,121	12,121	12,121	12,121
2100	MATERIALES DE ADMINISTRACIÓN, EMISIÓN DE DOCUMENTOS Y ARTICULOS OFICIALES	60,758	5,063	5,063	5,063	5,063	5,063	5,063	5,063	5,063	5,063	5,063	5,063	5,063
211	Materiales, útiles y equipos menores de oficina	34,633	2,886	2,886	2,886	2,886	2,886	2,886	2,886	2,886	2,886	2,886	2,886	2,886
212	Materiales y útiles de impreñión y reproducción	26,125	2,177	2,177	2,177	2,177	2,177	2,177	2,177	2,177	2,177	2,177	2,177	2,177
2200	ALIMENTOS Y UTENSILIOS	8,778	732	732	732	732	732	732	732	732	732	732	732	732
221	Productos alimenticios para personas	8,778	732	732	732	732	732	732	732	732	732	732	732	732
2400	MATERIALES Y ARTICULOS DE CONSTRUCCIÓN Y DE REPARACIÓN	5,225	435	435	435	435	435	435	435	435	435	435	435	435
249	Otros materiales y artículos de construcción y reparación	5,225	435	435	435	435	435	435	435	435	435	435	435	435
2600	COMBUSTIBLES, LUBRICANTES Y ADITIVOS	70,692	5,891	5,891	5,891	5,891	5,891	5,891	5,891	5,891	5,891	5,891	5,891	5,891
261	Combustibles, lubricantes y aditivos	70,692	5,891	5,891	5,891	5,891	5,891	5,891	5,891	5,891	5,891	5,891	5,891	5,891
3000	SERVICIOS GENERALES	61,980	5,132	5,132	5,132	5,132	5,132	5,132	5,132	5,132	5,132	5,132	5,132	5,132
3100	SERVICIOS BÁSICOS	53,220	4,435	4,435	4,435	4,435	4,435	4,435	4,435	4,435	4,435	4,435	4,435	4,435
314	Telefonia tradicional	39,120	3,260	3,260	3,260	3,260	3,260	3,260	3,260	3,260	3,260	3,260	3,260	3,260
315	Telefonia celular	12,540	1,045	1,045	1,045	1,045	1,045	1,045	1,045	1,045	1,045	1,045	1,045	1,045
318	Servicios postales y telegráficos	1,560	130	130	130	130	130	130	130	130	130	130	130	130
3500	SERVICIOS DE INSTALACIÓN, REPARACIÓN, MANTENIMIENTO Y CONSERVACIÓN	4,180	348	348	348	348	348	348	348	348	348	348	348	348
353	Instalación, reparación y mantenimiento de equipo de cómputo y tecnología de la información	4,180	348	348	348	348	348	348	348	348	348	348	348	348
3800	SERVICIOS OFICIALES	4,180	348	348	348	348	348	348	348	348	348	348	348	348
382	Gastos de orden social y cultural	4,180	348	348	348	348	348	348	348	348	348	348	348	348
4000	TRANSFERENCIAS, ASIGNACIONES, SUBSIDIOS Y OTRAS AYUDAS	400,000									400,000			
4400	AYUDAS SOCIALES	400,000									400,000			
442	Becas y otras ayudas para programas de capacitación	400,000									400,000			
5000	BIENES MUEBLES, INMUEBLES E INSTALACIONES	19,500									19,500			
5100	MOBILIARIO Y EQUIPO DE ADMINISTRACIÓN	17,000									17,000			
511	Muebles de oficina y estantería	10,500									10,500			
515	Equipo de cómputo de tecnologías de la información	6,500									6,500			
5200	MOBILIARIO Y EQUIPO EDUCACIONAL Y RECREATIVO	2,500									2,500			
523	Cámaras fotográficas y de video	2,500									2,500			
	TOTAL DE EGRESOS	1,939,328	126,652	137,152	137,652	126,652	137,652	126,652	137,152	126,652	126,652	126,652	126,652	126,652

Presupuesto de Egresos por Clasificación por Objeto del Gasto - 2014

Entidad Pública: Municipio de Mascota, Jalisco

Departamento de Radio Comunicación

COG	DESCRIPCIÓN	ANUAL	ENERO	FEBRERO	MARZO	ABRIL	MAYO	JUNIO	JULIO	AGOSTO	SEPTIEMBRE	OCTUBRE	NOVIEMBRE	DECIEMBRE
1000	SERVICIOS PERSONALES	20,154	1,680	1,680	1,680	1,680	1,680	1,680	1,680	1,680	1,680	1,680	1,680	1,680
1100	REMUNERACIONES AL PERSONAL DE CARÁCTER PERMANENTE	16,146	1,346	1,346	1,346	1,346	1,346	1,346	1,346	1,346	1,346	1,346	1,346	1,346
113	Sueldos base al personal permanente	16,146	1,346	1,346	1,346	1,346	1,346	1,346	1,346	1,346	1,346	1,346	1,346	1,346
1300	REMUNERACIONES ADICIONALES Y ESPECIALES	4,008	334	334	334	334	334	334	334	334	334	334	334	334
132	Primas de vacaciones, dominical y gratificación de fin de año	2,624	219	219	219	219	219	219	219	219	219	219	219	219
134	Compensaciones	1,384	115	115	115	115	115	115	115	115	115	115	115	115
	TOTAL DE EGRESOS	20,154	1,680	1,680	1,680	1,680	1,680	1,680	1,680	1,680	1,680	1,680	1,680	1,680



Presupuesto de Egresos por Clasificación por Objeto del Gasto - 2014

Entidad Pública: Municipio de Mascota, Jalisco

Departamento de Reglamentos

COG	DESCRIPCIÓN	ANUAL	ENERO	FEBRERO	MARZO	ABRIL	MAYO	JUNIO	JULIO	AGOSTO	SEPTIEMBRE	OCTUBRE	NOVIEMBRE	DICIEMBRE
1000	SERVICIOS PERSONALES	564,157	47,013	47,013	47,013	47,013	47,013	47,013	47,013	47,013	47,013	47,013	47,013	47,013
1100	REMUNERACIONES AL PERSONAL DE CARÁCTER PERMANENTE	467,568	38,964	38,964	38,964	38,964	38,964	38,964	38,964	38,964	38,964	38,964	38,964	38,964
113	Sueldos base al personal permanente	467,568	38,964	38,964	38,964	38,964	38,964	38,964	38,964	38,964	38,964	38,964	38,964	38,964
1300	REMUNERACIONES ADICIONALES Y ESPECIALES	96,589	8,049	8,049	8,049	8,049	8,049	8,049	8,049	8,049	8,049	8,049	8,049	8,049
132	Primas de vacaciones, dominical y gratificación de fin de año	79,641	6,137	6,137	6,137	6,137	6,137	6,137	6,137	6,137	6,137	6,137	6,137	6,137
134	Compensaciones	22,948	1,912	1,912	1,912	1,912	1,912	1,912	1,912	1,912	1,912	1,912	1,912	1,912
2100	MATERIALES Y SUMINISTROS	21,630	1,803	1,803	1,803	1,803	1,803	1,803	1,803	1,803	1,803	1,803	1,803	1,803
2100	MATERIALES DE ADMINISTRACIÓN, EMISIÓN DE DOCUMENTOS Y ARTICULOS OFICIALES	14,106	1,176	1,176	1,176	1,176	1,176	1,176	1,176	1,176	1,176	1,176	1,176	1,176
211	Materiales, útiles y equipos menores de oficina	7,836	653	653	653	653	653	653	653	653	653	653	653	653
212	Materiales y útiles de impresión y reproducción	6,270	523	523	523	523	523	523	523	523	523	523	523	523
2600	COMBUSTIBLES, LUBRICANTES Y ADITIVOS	7,524	627	627	627	627	627	627	627	627	627	627	627	627
261	Combustibles, lubricantes y aditivos	7,524	627	627	627	627	627	627	627	627	627	627	627	627
3100	SERVICIOS GENERALES	18,810	1,568	1,568	1,568	1,568	1,568	1,568	1,568	1,568	1,568	1,568	1,568	1,568
3100	SERVICIOS BÁSICOS	6,270	523	523	523	523	523	523	523	523	523	523	523	523
315	Telefonía celular	6,270	523	523	523	523	523	523	523	523	523	523	523	523
3600	SERVICIOS DE COMUNICACIÓN SOCIAL Y PUBLICIDAD	7,836	653	653	653	653	653	653	653	653	653	653	653	653
362	Difusión por radio, televisión y otros medios de mensajerías comerciales para promover la venta de bienes o servicios	7,836	653	653	653	653	653	653	653	653	653	653	653	653
3700	SERVICIOS DE TRASLADO Y VIÁTICOS	4,704	392	392	392	392	392	392	392	392	392	392	392	392
375	Viáticos en el país	4,704	392	392	392	392	392	392	392	392	392	392	392	392
5000	BIENES MUEBLES, INMUEBLES E INTANGIBLES	13,100	13,100	-	-	-	-	-	-	-	-	-	-	-
5100	MOBILIARIO Y EQUIPO DE ADMINISTRACIÓN	13,100	13,100	-	-	-	-	-	-	-	-	-	-	-
511	Muebles de oficina y estantería	3,600	3,600	-	-	-	-	-	-	-	-	-	-	-
515	Equipo de cómputo de tecnologías de la información	9,500	9,500	-	-	-	-	-	-	-	-	-	-	-
	TOTAL DE EGRESOS	617,697	63,483	50,383	50,383	50,383	50,383	50,383	50,383	50,383	50,383	50,383	50,383	50,383

Presupuesto de Egresos por Clasificación por Objeto del Gasto - 2014

Entidad Pública: Municipio de Mascota, Jalisco

Sala de Regidores

COG	DESCRIPCIÓN	ANUAL	ENERO	FEBRERO	MARZO	ABRIL	MAYO	JUNIO	JULIO	AGOSTO	SEPTIEMBRE	OCTUBRE	NOVIEMBRE	DICIEMBRE
1000	SERVICIOS PERSONALES	1,634,571	136,210	136,214	136,214	136,214	136,214	136,214	136,210	136,210	136,214	136,214	136,214	136,214
1300	REMUNERACIONES AL PERSONAL DE CARÁCTER PERMANENTE	1,420,416	118,368	118,368	118,368	118,368	118,368	118,368	118,368	118,368	118,368	118,368	118,368	118,368
111	Dietas	1,420,416	118,368	118,368	118,368	118,368	118,368	118,368	118,368	118,368	118,368	118,368	118,368	118,368
1300	REMUNERACIONES ADICIONALES Y ESPECIALES	214,155	17,846	17,846	17,846	17,846	17,846	17,846	17,846	17,846	17,846	17,846	17,846	17,846
132	Primas de vacaciones, dominical y gratificación de fin de año	214,155	17,846	17,846	17,846	17,846	17,846	17,846	17,846	17,846	17,846	17,846	17,846	17,846
2000	MATERIALES Y SUMINISTROS	17,765	1,480	1,480	1,480	1,480	1,480	1,480	1,480	1,480	1,480	1,480	1,480	1,480
2200	ALIMENTOS Y UTENSILIOS	5,225	435	435	435	435	435	435	435	435	435	435	435	435
221	Productos alimenticios para personas	5,225	435	435	435	435	435	435	435	435	435	435	435	435
2600	COMBUSTIBLES, LUBRICANTES Y ADITIVOS	12,540	1,045	1,045	1,045	1,045	1,045	1,045	1,045	1,045	1,045	1,045	1,045	1,045
261	Combustibles, lubricantes y aditivos	12,540	1,045	1,045	1,045	1,045	1,045	1,045	1,045	1,045	1,045	1,045	1,045	1,045
3000	SERVICIOS GENERALES	11,286	941	941	941	941	941	941	941	941	941	941	941	941
3700	SERVICIOS DE TRASLADO Y VIÁTICOS	11,286	941	941	941	941	941	941	941	941	941	941	941	941
375	Viáticos en el País	11,286	941	941	941	941	941	941	941	941	941	941	941	941
	TOTAL DE EGRESOS	1,663,622	138,635	138,635	138,635	138,635	138,635	138,635	138,635	138,635	138,635	138,635	138,635	138,635



1272

Presupuesto de Egresos por Clasificación por Objeto del Gasto - 2014

Entidad Pública: Municipio de Mascota, Jalisco

Departamento de Registro Civil

COG	DESCRIPCIÓN	ANUAL	ENERO	FEBRERO	MARZO	ABRIL	MAYO	JUNIO	JULIO	AGOSTO	SEPTIEMBRE	OCTUBRE	NOVIEMBRE	DICEMBRE
1000	SERVICIOS PERSONALES	609,977	50,831	50,831	50,831	50,831	50,831	50,831	50,831	50,831	50,831	50,831	50,831	50,831
1100	REMUNERACIONES AL PERSONAL DE CARÁCTER PERMANENTE	498,648	41,554	41,554	41,554	41,554	41,554	41,554	41,554	41,554	41,554	41,554	41,554	41,554
113	Sueldos base al personal permanente	498,648	41,554	41,554	41,554	41,554	41,554	41,554	41,554	41,554	41,554	41,554	41,554	41,554
1300	REMUNERACIONES ADICIONALES Y ESPECIALES	111,329	9,277	9,277	9,277	9,277	9,277	9,277	9,277	9,277	9,277	9,277	9,277	9,277
132	Primas de vacaciones, dominical y gratificación de fin de año	79,539	6,628	6,628	6,628	6,628	6,628	6,628	6,628	6,628	6,628	6,628	6,628	6,628
134	Compensaciones	31,790	2,649	2,649	2,649	2,649	2,649	2,649	2,649	2,649	2,649	2,649	2,649	2,649
2000	MATERIALES Y SUMINISTROS	67,620	5,385	5,385	5,385	5,385	5,385	5,385	5,385	5,385	5,385	5,385	5,385	5,385
2100	MATERIALES DE ADMINISTRACIÓN, EMISIÓN DE DOCUMENTOS Y ARTICULOS OFICIALES	64,620	5,385	5,385	5,385	5,385	5,385	5,385	5,385	5,385	5,385	5,385	5,385	5,385
211	Materiales, útiles y equipos menores de oficina	31,620	2,635	2,635	2,635	2,635	2,635	2,635	2,635	2,635	2,635	2,635	2,635	2,635
212	Materiales y útiles de imprenta y reproducción	33,000	2,750	2,750	2,750	2,750	2,750	2,750	2,750	2,750	2,750	2,750	2,750	2,750
2600	COMBUSTIBLES, LUBRICANTES Y ADITIVOS	3,000	-	500	-	500	-	500	-	500	-	500	-	500
261	Combustibles, lubricantes y aditivos	3,000	-	500	-	500	-	500	-	500	-	500	-	500
3000	SERVICIOS GENERALES	47,000	2,250	5,250	4,250	2,250	2,250	4,250	2,250	2,250	4,250	11,250	2,250	4,250
3500	SERVICIOS DE INSTALACIÓN, REPARACIÓN, MANTENIMIENTO Y CONSERVACIÓN	11,000	-	3,000	2,000	-	-	2,000	-	-	2,000	-	-	2,000
352	Instalación, reparación y mantenimiento de mobiliario y equipo de administración, educacional y recreativo	3,000	-	3,000	-	-	-	-	-	-	-	-	-	-
353	Instalación, reparación y mantenimiento de equipo de cómputo y tecnología de la información	8,000	-	-	2,000	-	-	2,000	-	-	2,000	-	-	2,000
3700	SERVICIOS DE TRASLADO Y VIÁTICOS	7,200	600	600	600	600	600	600	600	600	600	600	600	600
372	Pasajes terrestres	4,800	400	400	400	400	400	400	400	400	400	400	400	400
375	Viáticos en el país	2,400	200	200	200	200	200	200	200	200	200	200	200	200
3800	SERVICIOS OFICIALES	9,000	-	-	-	-	-	-	-	-	-	9,000	-	-
382	Gastos de orden social y cultural	9,000	-	-	-	-	-	-	-	-	-	9,000	-	-
3900	OTROS SERVICIOS GENERALES	19,800	1,650	1,650	1,650	1,650	1,650	1,650	1,650	1,650	1,650	1,650	1,650	1,650
399	Otros servicios generales	19,800	1,650	1,650	1,650	1,650	1,650	1,650	1,650	1,650	1,650	1,650	1,650	1,650
5000	BIENES MUEBLES, INMUEBLES E INTANGIBLES	26,800	3,000	20,800	3,000	-	-	-	-	-	-	-	-	-
5100	MOBILIARIO Y EQUIPO DE ADMINISTRACIÓN	26,800	3,000	20,800	3,000	-	-	-	-	-	-	-	-	-
511	Muebles de oficina y estantería	9,000	3,000	3,000	3,000	-	-	-	-	-	-	-	-	-
515	Equipo de cómputo de tecnologías de la información	17,800	-	17,800	-	-	-	-	-	-	-	-	-	-
	TOTAL DE EGRESOS	751,197	61,466	82,766	63,466	58,966	58,466	60,966	58,466	58,966	60,466	67,966	58,466	60,966



Presupuesto de Egresos por Clasificación por Objeto del Gasto - 2014

Entidad Pública: Municipio de Mascota, Jalisco

Departamento de Relleno Sanitario

COG	DESCRIPCION	ANUAL	ENERO	FEBRERO	MARZO	ABRIL	MAYO	JUNIO	JULIO	AGOSTO	SEPTIEMBRE	OCTUBRE	NOVIEMBRE	DICEMBRE
1000	SERVICIOS PERSONALES	66,761	5,563	5,563	5,563	5,563	5,563	5,563	5,563	5,563	5,563	5,563	5,563	5,563
1100	REMUNERACIONES AL PERSONAL DE CARÁCTER PERMANENTE	53,436	4,453	4,453	4,453	4,453	4,453	4,453	4,453	4,453	4,453	4,453	4,453	4,453
113	Sueldos base al personal permanente	53,436	4,453	4,453	4,453	4,453	4,453	4,453	4,453	4,453	4,453	4,453	4,453	4,453
1300	REMUNERACIONES ADICIONALES Y ESPECIALES	13,325	1,110	1,110	1,110	1,110	1,110	1,110	1,110	1,110	1,110	1,110	1,110	1,110
132	Primas de vacaciones, dominical y gratificación de fin de año	8,691	724	724	724	724	724	724	724	724	724	724	724	724
134	Compensaciones	4,634	386	386	386	386	386	386	386	386	386	386	386	386
2000	MATERIALES Y SUMINISTROS	76,287	6,357	6,357	6,357	6,357	6,357	6,357	6,357	6,357	6,357	6,357	6,357	6,357
2400	MATERIALES Y ARTICULOS DE CONSTRUCCION Y DE REPARACION	47,025	3,919	3,919	3,919	3,919	3,919	3,919	3,919	3,919	3,919	3,919	3,919	3,919
249	Otros materiales y artículos de construcción y reparación	47,025	3,919	3,919	3,919	3,919	3,919	3,919	3,919	3,919	3,919	3,919	3,919	3,919
2600	COMBUSTIBLES, LUBRICANTES Y ADITIVOS	10,452	871	871	871	871	871	871	871	871	871	871	871	871
261	Combustibles, lubricantes y aditivos	10,452	871	871	871	871	871	871	871	871	871	871	871	871
2900	HERRAMIENTAS, REPARACIONES Y ACCESORIOS MENORES	18,810	1,568	1,568	1,568	1,568	1,568	1,568	1,568	1,568	1,568	1,568	1,568	1,568
298	Refacciones y accesorios menores de maquinaria y otros equipos	18,810	1,568	1,568	1,568	1,568	1,568	1,568	1,568	1,568	1,568	1,568	1,568	1,568
3000	SERVICIOS GENERALES	76,284	6,357	6,357	6,357	6,357	6,357	6,357	6,357	6,357	6,357	6,357	6,357	6,357
3400	SERVICIOS FINANCIEROS, BANCARIOS Y COMERCIALES	37,620	3,135	3,135	3,135	3,135	3,135	3,135	3,135	3,135	3,135	3,135	3,135	3,135
347	Fletes y maniobras	37,620	3,135	3,135	3,135	3,135	3,135	3,135	3,135	3,135	3,135	3,135	3,135	3,135
3500	SERVICIOS DE INSTALACION, REPARACION, MANTENIMIENTO Y CONSERVACION	38,664	3,222	3,222	3,222	3,222	3,222	3,222	3,222	3,222	3,222	3,222	3,222	3,222
357	Instalación, reparación y mantenimiento de maquinaria, otros equipos y herramienta	38,664	3,222	3,222	3,222	3,222	3,222	3,222	3,222	3,222	3,222	3,222	3,222	3,222
	TOTAL DE EGRESOS	219,332	18,278	18,278	18,278	18,278	18,278	18,278	18,278	18,278	18,278	18,278	18,278	18,278

Presupuesto de Egresos por Clasificación por Objeto del Gasto - 2014

Entidad Pública: Municipio de Mascota, Jalisco

Departamento de IMAJ

COG	DESCRIPCIÓN	ANUAL	ENERO	FEBRERO	MARZO	ABRIL	MAYO	JUNIO	JULIO	AGOSTO	SEPTIEMBRE	OCTUBRE	NOVIEMBRE	DICEMBER
1000	SERVICIOS PERSONALES	145,728	12,144	12,144	12,144	12,144	12,144	12,144	12,144	12,144	12,144	12,144	12,144	12,144
1100	REMUNERACIONES AL PERSONAL DE CARÁCTER PERMANENTE	122,004	10,167	10,167	10,167	10,167	10,167	10,167	10,167	10,167	10,167	10,167	10,167	10,167
113	Sueldos base al personal permanente	122,004	10,167	10,167	10,167	10,167	10,167	10,167	10,167	10,167	10,167	10,167	10,167	10,167
1300	REMUNERACIONES ADICIONALES Y ESPECIALES	23,724	1,977	1,977	1,977	1,977	1,977	1,977	1,977	1,977	1,977	1,977	1,977	1,977
132	Primas de vacaciones, dominical y gratificación de fin de año	19,036	1,586	1,586	1,586	1,586	1,586	1,586	1,586	1,586	1,586	1,586	1,586	1,586
134	Compensaciones	4,688	391	391	391	391	391	391	391	391	391	391	391	391
2000	MATERIALES Y SUMINISTROS	9,362	783	783	783	783	783	783	783	783	783	783	783	783
2100	MATERIALES DE ADMINISTRACIÓN, EMISIÓN DE DOCUMENTOS Y ARTICULOS OFICIALES	4,332	361	361	361	361	361	361	361	361	361	361	361	361
211	Materiales, útiles y equipos menores de oficina	4,020	335	335	335	335	335	335	335	335	335	335	335	335
216	Material de limpieza	312	26	26	26	26	26	26	26	26	26	26	26	26
2700	VESTUARIO, BLANCOS, PRENDAS DE PROTECCIÓN Y ARTICULOS DEPORTIVOS	5,064	422	422	422	422	422	422	422	422	422	422	422	422
272	Prendas de seguridad y protección personal	360	30	30	30	30	30	30	30	30	30	30	30	30
273	Artículos deportivos	4,704	392	392	392	392	392	392	392	392	392	392	392	392
3000	SERVICIOS GENERALES	22,679	1,890	1,890	1,890	1,890	1,890	1,890	1,890	1,890	1,890	1,890	1,890	1,890
3600	SERVICIOS DE COMUNICACIÓN SOCIAL Y PUBLICIDAD	8,676	723	723	723	723	723	723	723	723	723	723	723	723
362	Difusión por radio, televisión y otros medios de mensajerías comerciales para promover la venta de bienes o servicios	8,676	723	723	723	723	723	723	723	723	723	723	723	723
3700	SERVICIOS DE TRASLADO Y VIÁTICOS	14,003	1,167	1,167	1,167	1,167	1,167	1,167	1,167	1,167	1,167	1,167	1,167	1,167
375	Viáticos en el país	14,003	1,167	1,167	1,167	1,167	1,167	1,167	1,167	1,167	1,167	1,167	1,167	1,167
4000	TRANSFERENCIAS, ASIGNACIONES, SUBSIDIOS Y OTRAS AYUDAS	3,135	-	3,135	-	-	-	-	-	-	-	-	-	-
4400	AYUDAS SOCIALES	3,135	-	3,135	-	-	-	-	-	-	-	-	-	-
445	Ayudas sociales a instituciones sin fines de lucro	3,135	-	3,135	-	-	-	-	-	-	-	-	-	-
5000	BIENES MUEBLES, INMUEBLES E INTANGIBLES	14,108	8,360	-	-	-	-	-	-	-	-	-	-	-
5100	MOBILIARIO Y EQUIPO DE ADMINISTRACIÓN	14,108	8,360	-	-	-	-	-	-	-	-	-	-	-
511	Muebles de oficina y estantería	5,748	-	-	-	-	-	-	-	-	-	-	-	-
515	Equipo de cómputo de tecnologías de la información	8,360	8,360	-	-	-	-	-	-	-	-	-	-	-
	TOTAL DE EGRESOS	195,046	23,177	23,700	14,817	14,817	14,817	14,817	14,817	14,817	14,817	14,817	14,817	14,817

Presupuesto de Egresos por Clasificación por Objeto del Gasto - 2014

Entidad Pública: Municipio de Mascota, Jalisco

Departamento de Sindicatura

COG	DESCRIPCIÓN	ANUAL	ENERO	FEBRERO	MARZO	ABRIL	MAYO	JUNIO	JULIO	AGOSTO	SEPTIEMBRE	OCTUBRE	NOVIEMBRE	DICIEMBRE
1300	SERVICIOS PERSONALES	977,650	89,804	89,304	89,804	89,804	89,804	89,804	89,804	89,804	89,804	89,804	89,804	89,804
1100	REMUNERACIONES AL PERSONAL DE CARÁCTER PERMANENTE	390,900	32,575	32,575	32,575	32,575	32,575	32,575	32,575	32,575	32,575	32,575	32,575	32,575
111	Dietas	292,248	24,354	24,354	24,354	24,354	24,354	24,354	24,354	24,354	24,354	24,354	24,354	24,354
113	Sueldos base al personal permanente	98,652	8,221	8,221	8,221	8,221	8,221	8,221	8,221	8,221	8,221	8,221	8,221	8,221
1300	REMUNERACIONES ADICIONALES Y ESPECIALES	86,750	7,229	7,229	7,229	7,229	7,229	7,229	7,229	7,229	7,229	7,229	7,229	7,229
132	Primas de vacaciones, dominical y gratificación de fin de año	60,046	5,004	5,004	5,004	5,004	5,004	5,004	5,004	5,004	5,004	5,004	5,004	5,004
133	Horas extraordinarias	18,600	1,550	1,550	1,550	1,550	1,550	1,550	1,550	1,550	1,550	1,550	1,550	1,550
134	Compensaciones	8,104	675	675	675	675	675	675	675	675	675	675	675	675
1500	OTRAS PRESTACIONES SOCIALES Y ECONÓMICAS	500,000	50,000	50,000	50,000	50,000	50,000	50,000	50,000	50,000	50,000	50,000	50,000	50,000
152	Indemnizaciones	500,000	50,000	50,000	50,000	50,000	50,000	50,000	50,000	50,000	50,000	50,000	50,000	50,000
2000	MATERIALES Y SUMINISTROS	68,900	7,700	5,700	5,200	5,700	5,200	6,700	5,200	5,700	5,200	5,700	5,200	5,700
2100	MATERIALES DE ADMINISTRACIÓN, EMISIÓN DE DOCUMENTOS Y ARTÍCULOS OFICIALES	30,900	3,700	2,700	2,200	2,700	2,200	2,700	2,200	2,700	2,200	2,700	2,200	2,700
211	Materiales, útiles y equipos menores de oficina	16,500	2,500	1,500	1,000	1,500	1,000	1,500	1,000	1,500	1,000	1,500	1,000	1,500
212	Materiales y útiles de imprenta y reproducción	14,400	1,200	1,200	1,200	1,200	1,200	1,200	1,200	1,200	1,200	1,200	1,200	1,200
2600	COMBUSTIBLES, LUBRICANTES Y ADITIVOS	36,000	3,000	3,000	3,000	3,000	3,000	3,000	3,000	3,000	3,000	3,000	3,000	3,000
261	Combustibles, lubricantes y aditivos	36,000	3,000	3,000	3,000	3,000	3,000	3,000	3,000	3,000	3,000	3,000	3,000	3,000
2700	VESTUARIO, BLANCOS, PRENDAS DE PROTECCIÓN Y ARTÍCULOS DEPORTIVOS	2,000	1,000	-	-	-	-	1,000	-	-	-	-	-	-
271	Vestuario y uniformes	2,000	1,000	-	-	-	-	1,000	-	-	-	-	-	-
3000	SERVICIOS GENERALES	484,500	28,000	16,000	17,500	16,000	16,000	19,000	17,000	17,000	152,000	151,500	17,000	16,000
3100	SERVICIOS BÁSICOS	12,000	1,000	1,000	1,000	1,000	1,000	1,000	1,000	1,000	1,000	1,000	1,000	1,000
315	Telefonía celular	8,400	700	700	700	700	700	700	700	700	700	700	700	700
318	Servicios postales y telegráficos	3,600	300	300	300	300	300	300	300	300	300	300	300	300
3300	SERVICIOS PROFESIONALES, CIENTÍFICOS, TÉCNICOS Y OTROS	450,000	15,000	15,000	15,000	15,000	15,000	15,000	15,000	15,000	150,000	150,000	15,000	15,000
331	Servicios legales, de contabilidad, auditoría y relacionados	450,000	15,000	15,000	15,000	15,000	15,000	15,000	15,000	15,000	150,000	150,000	15,000	15,000
3500	SERVICIOS DE INSTALACIÓN, REPARACIÓN, MANTENIMIENTO Y CONSERVACIÓN	9,500	2,000	-	1,500	-	1,500	-	1,000	1,000	1,000	500	1,000	-
352	Instalación, reparación y mantenimiento de mobiliario y equipo de administración, educacional y recreativo	2,500	500	-	500	-	500	-	500	500	500	500	500	-
353	Instalación, reparación y mantenimiento de equipo de cómputo y tecnología de la información	1,000	500	-	-	-	-	-	-	500	-	-	-	-
355	Reparación y mantenimiento de equipo de transporte	6,000	1,000	-	1,000	-	1,000	-	1,000	-	1,000	-	1,000	-
3700	SERVICIOS DE TRASLADO Y VIÁTICOS	10,000	10,000	-	-	-	-	-	-	-	-	-	-	-
371	Pasajes aéreos	5,000	5,000	-	-	-	-	-	-	-	-	-	-	-
376	Viáticos en el extranjero	5,000	5,000	-	-	-	-	-	-	-	-	-	-	-
3800	SERVICIOS OFICIALES	3,000	-	-	-	-	-	3,000	-	-	-	-	-	-
381	Gastos de ceremonial	3,000	-	-	-	-	-	3,000	-	-	-	-	-	-
5000	BIENES MUEBLES, INMUEBLES E INTANGIBLES	360,000	-	-	-	50,000	-	-	-	-	-	-	-	-
5100	MOBILIARIO Y EQUIPO DE ADMINISTRACIÓN	10,000	-	-	-	-	-	-	-	-	-	-	-	-
515	Equipo de cómputo de tecnologías de la información	10,000	-	10,000	-	-	-	-	-	-	-	-	-	-
5400	VEHÍCULOS Y EQUIPO DE TRANSPORTE	50,000	-	-	-	-	-	-	-	-	-	-	-	-
541	Vehículos y equipo de transporte	50,000	-	-	-	-	-	-	-	-	-	-	-	-
5800	BIENES INMUEBLES	500,000	-	-	-	500,000	-	-	-	-	-	-	-	-
589	Otros bienes inmuebles	500,000	-	-	-	500,000	-	-	-	-	-	-	-	-
	TOTAL DE EGRESOS	2,091,650	125,504	121,504	112,504	112,504	112,504	115,504	112,004	162,504	247,004	247,004	62,004	61,504

Presupuesto de Egresos por Clasificación por Objeto del Gasto - 2014

Entidad Pública: Municipio de Mascota, Jalisco

Departamento de Secretaría General

COG	DESCRIPCIÓN	ANUAL	ENERO	FEBRERO	MARZO	ABRIL	MAYO	JUNIO	JULIO	AGOSTO	SEPTIEMBRE	OCTUBRE	NOVIEMBRE	DECIEMBRE
1000	SERVICIOS PERSONALES	393,356	32,780	32,780	32,780	32,780	32,780	32,780	32,780	32,780	32,780	32,780	32,780	32,780
1100	REMUNERACIONES AL PERSONAL DE CARÁCTER PERMANENTE	336,600	28,050	28,050	28,050	28,050	28,050	28,050	28,050	28,050	28,050	28,050	28,050	28,050
113	Sueldos base al personal permanente	336,600	28,050	28,050	28,050	28,050	28,050	28,050	28,050	28,050	28,050	28,050	28,050	28,050
1300	REMUNERACIONES ADICIONALES Y ESPECIALES	56,756	4,730	4,730	4,730	4,730	4,730	4,730	4,730	4,730	4,730	4,730	4,730	4,730
132	Primas de vacaciones, dominical y gratificación de fin de año	51,472	4,289	4,289	4,289	4,289	4,289	4,289	4,289	4,289	4,289	4,289	4,289	4,289
134	Compensaciones	5,284	440	440	440	440	440	440	440	440	440	440	440	440
2000	MATERIALES Y SUMINISTROS	56,400	4,600	4,800	4,600	4,800	4,800	4,800	4,600	4,800	4,800	4,800	4,600	4,800
2100	MATERIALES DE ADMINISTRACIÓN, EMISIÓN DE DOCUMENTOS Y ARTÍCULOS OFICIALES	43,200	3,600	3,600	3,600	3,600	3,600	3,600	3,600	3,600	3,600	3,600	3,600	3,600
211	Materiales, útiles y equipos menores de oficina	9,600	800	800	800	800	800	800	800	800	800	800	800	800
212	Materiales y útiles de imprección y reproducción	9,600	800	800	800	800	800	800	800	800	800	800	800	800
213	Materiales estadísticos y geográfico	12,000	1,000	1,000	1,000	1,000	1,000	1,000	1,000	1,000	1,000	1,000	1,000	1,000
218	Materiales para el registro e identificación de bienes y personas	12,000	1,000	1,000	1,000	1,000	1,000	1,000	1,000	1,000	1,000	1,000	1,000	1,000
2200	ALIMENTOS Y UTENSILIOS	13,200	1,000	1,200	1,000	1,200	1,200	1,000	1,000	1,200	1,000	1,200	1,000	1,200
221	Productos alimenticios para personas	12,000	1,000	1,000	1,000	1,000	1,000	1,000	1,000	1,000	1,000	1,000	1,000	1,000
223	Utensilios para el servicio de alimentación	1,200	-	200	200	200	200	200	200	200	200	200	200	200
3000	SERVICIOS GENERALES	67,200	4,350	6,350	4,350	6,350	6,350	4,350	4,350	6,350	4,350	6,350	4,350	6,350
3100	SERVICIOS BÁSICOS	10,200	850	850	850	850	850	850	850	850	850	850	850	850
313	Agua	1,200	100	100	100	100	100	100	100	100	100	100	100	100
315	Telefonía celular	9,000	750	750	750	750	750	750	750	750	750	750	750	750
3300	SERVICIOS PROFESIONALES, CIENTÍFICOS, TÉCNICOS Y OTROS SERVICIOS	4,800	400	400	400	400	400	400	400	400	400	400	400	400
336	Servicios de apoyo administrativo, traducción, fotocopiado e imprección	4,800	400	400	400	400	400	400	400	400	400	400	400	400
3700	SERVICIOS DE TRASLADO Y VIÁTICOS	46,200	2,600	5,100	2,600	5,100	5,100	2,600	2,600	5,100	2,600	5,100	2,600	5,100
375	Viáticos en el país	27,000	1,000	3,500	1,000	3,500	3,500	1,000	1,000	3,500	1,000	3,500	1,000	3,500
379	Otros servicios de traslado y hospedaje	19,200	1,600	1,600	1,600	1,600	1,600	1,600	1,600	1,600	1,600	1,600	1,600	1,600
3800	SERVICIOS OFICIALES	6,000	500	500	500	500	500	500	500	500	500	500	500	500
384	Exposiciones	6,000	500	500	500	500	500	500	500	500	500	500	500	500
	TOTAL DE EGRESOS	516,956	41,730	44,430	41,730	44,430	44,430	41,730	41,730	44,430	41,730	44,430	41,730	44,430

Presupuesto de Egresos por Clasificación por Objeto del Gasto - 2014

Entidad Pública: Municipio de Mascota, Jalisco

Departamento de Seguridad Pública Municipal

COG	DESCRIPCIÓN	ANUAL	ENERO	FEBRERO	MARZO	ABRIL	MAYO	JUNIO	JULIO	AGOSTO	SEPTIEMBRE	OCTUBRE	NOVIEMBRE	DICIEMBRE
1000	SERVICIOS PERSONALES	4,087,296	340,608	340,608	340,608	340,608	340,608	340,608	340,608	340,608	340,608	340,608	340,608	340,608
1100	REMUNERACIONES AL PERSONAL DE CARÁCTER PERMANENTE	3,193,284	266,107	266,107	266,107	266,107	266,107	266,107	266,107	266,107	266,107	266,107	266,107	266,107
113	Sueldos base al personal permanente	3,193,284	266,107	266,107	266,107	266,107	266,107	266,107	266,107	266,107	266,107	266,107	266,107	266,107
1300	REMUNERACIONES ADICIONALES Y ESPECIALES	817,000	68,083	68,083	68,083	68,083	68,083	68,083	68,083	68,083	68,083	68,083	68,083	68,083
132	Primas de vacaciones, dominical y gratificación de fin de año	515,607	42,967	42,967	42,967	42,967	42,967	42,967	42,967	42,967	42,967	42,967	42,967	42,967
133	Horas extraordinarias	52,248	4,354	4,354	4,354	4,354	4,354	4,354	4,354	4,354	4,354	4,354	4,354	4,354
134	Compensaciones	249,145	20,762	20,762	20,762	20,762	20,762	20,762	20,762	20,762	20,762	20,762	20,762	20,762
1400	SEGURIDAD SOCIAL	24,762	2,064	2,064	2,064	2,064	2,064	2,064	2,064	2,064	2,064	2,064	2,064	2,064
143	Aportaciones al sistema para el retiro	24,762	2,064	2,064	2,064	2,064	2,064	2,064	2,064	2,064	2,064	2,064	2,064	2,064
1500	OTRAS PRESTACIONES SOCIALES Y ECONÓMICAS	52,250	4,354	4,354	4,354	4,354	4,354	4,354	4,354	4,354	4,354	4,354	4,354	4,354
153	Prestaciones y haberes de retiro	52,250	4,354	4,354	4,354	4,354	4,354	4,354	4,354	4,354	4,354	4,354	4,354	4,354
2000	MATERIALES Y SUMINISTROS	910,808	75,901	75,901	75,901	75,901	75,901	75,901	75,901	75,901	75,901	75,901	75,901	75,901
2100	MATERIALES DE ADMINISTRACIÓN, EMISIÓN DE DOCUMENTOS Y ARTÍCULOS OFICIALES	62,700	5,225	5,225	5,225	5,225	5,225	5,225	5,225	5,225	5,225	5,225	5,225	5,225
211	Materiales, útiles y equipos menores de oficina	12,540	1,045	1,045	1,045	1,045	1,045	1,045	1,045	1,045	1,045	1,045	1,045	1,045
212	Materiales y útiles de impresión y reproducción	12,540	1,045	1,045	1,045	1,045	1,045	1,045	1,045	1,045	1,045	1,045	1,045	1,045
216	Materiales de limpieza	37,620	3,135	3,135	3,135	3,135	3,135	3,135	3,135	3,135	3,135	3,135	3,135	3,135
2200	ALIMENTOS Y UTENSILIOS	480,000	40,000	40,000	40,000	40,000	40,000	40,000	40,000	40,000	40,000	40,000	40,000	40,000
221	Productos alimenticios para personas	480,000	40,000	40,000	40,000	40,000	40,000	40,000	40,000	40,000	40,000	40,000	40,000	40,000
2600	COMBUSTIBLES, LUBRICANTES Y ADITIVOS	219,996	18,333	18,333	18,333	18,333	18,333	18,333	18,333	18,333	18,333	18,333	18,333	18,333
261	Combustibles, lubricantes y aditivos	219,996	18,333	18,333	18,333	18,333	18,333	18,333	18,333	18,333	18,333	18,333	18,333	18,333
2700	VESTUARIO, BLANCOS, PRENDAS DE PROTECCIÓN Y ARTÍCULOS DEPORTIVOS	110,000	9,167	9,167	9,167	9,167	9,167	9,167	9,167	9,167	9,167	9,167	9,167	9,167
271	Vestuario y uniformes	110,000	9,167	9,167	9,167	9,167	9,167	9,167	9,167	9,167	9,167	9,167	9,167	9,167
2800	MATERIALES Y SUMINISTROS PARA SEGURIDAD	14,112	1,176	1,176	1,176	1,176	1,176	1,176	1,176	1,176	1,176	1,176	1,176	1,176
282	Materiales de seguridad pública	14,112	1,176	1,176	1,176	1,176	1,176	1,176	1,176	1,176	1,176	1,176	1,176	1,176
2900	HERRAMIENTAS, REFACCIONES Y ACCESORIOS MENORES	24,000	2,000	2,000	2,000	2,000	2,000	2,000	2,000	2,000	2,000	2,000	2,000	2,000
296	Refacciones y accesorios menores de equipo de transporte	24,000	2,000	2,000	2,000	2,000	2,000	2,000	2,000	2,000	2,000	2,000	2,000	2,000
3000	SERVICIOS GENERALES	218,900	17,575	17,575	17,575	17,575	17,575	17,575	17,575	17,575	17,575	17,575	17,575	17,575
3100	SERVICIOS BÁSICOS	82,500	6,875	6,875	6,875	6,875	6,875	6,875	6,875	6,875	6,875	6,875	6,875	6,875
314	Telefonía tradicional	40,500	3,375	3,375	3,375	3,375	3,375	3,375	3,375	3,375	3,375	3,375	3,375	3,375
315	Telefonía celular	6,000	500	500	500	500	500	500	500	500	500	500	500	500
316	Servicios de telecomunicaciones y satélites	36,000	3,000	3,000	3,000	3,000	3,000	3,000	3,000	3,000	3,000	3,000	3,000	3,000
3300	SERVICIOS PROFESIONALES, CIENTÍFICOS, TÉCNICOS Y OTROS SERVICIOS	24,000	2,000	2,000	2,000	2,000	2,000	2,000	2,000	2,000	2,000	2,000	2,000	2,000
334	Servicios de capacitación	24,000	2,000	2,000	2,000	2,000	2,000	2,000	2,000	2,000	2,000	2,000	2,000	2,000
3500	SERVICIOS DE INSTALACIÓN, REPARACIÓN, MANTENIMIENTO Y CONSERVACIÓN	68,400	5,700	5,700	5,700	5,700	5,700	5,700	5,700	5,700	5,700	5,700	5,700	5,700
352	Instalación, reparación y mantenimiento de mobiliario y equipo de administración, educacional y recreativo	3,600	300	300	300	300	300	300	300	300	300	300	300	300
353	Instalación, reparación y mantenimiento de equipo de cómputo y tecnología de la información	4,800	400	400	400	400	400	400	400	400	400	400	400	400
355	Reparación y mantenimiento de equipo de transporte	60,000	5,000	5,000	5,000	5,000	5,000	5,000	5,000	5,000	5,000	5,000	5,000	5,000
3700	SERVICIOS DE TRASLADO Y VIÁTICOS	36,000	3,000	3,000	3,000	3,000	3,000	3,000	3,000	3,000	3,000	3,000	3,000	3,000
375	Viáticos en el país	36,000	3,000	3,000	3,000	3,000	3,000	3,000	3,000	3,000	3,000	3,000	3,000	3,000
5000	BIENES MUEBLES, INMUEBLES E INTANGIBLES	220,000	-	-	-	-	-	-	-	-	-	-	-	-
5500	EQUIPO DE DEFENSA Y SEGURIDAD	220,000	-	-	-	-	-	-	-	-	-	-	-	-
551	Equipo de defensa y seguridad	220,000	-	-	-	-	-	-	-	-	-	-	-	-
TOTAL DE EGRESOS		5,429,004	434,084	434,084	434,084	434,084	434,084	434,084	434,084	434,084	434,084	434,084	434,084	434,084

Presupuesto de Egresos por Clasificación por Objeto del Gasto - 2014

Entidad Pública: Municipio de Mascota, Jalisco

Departamento de Oficialía Mayor

COG	DESCRIPCIÓN	ANUAL	ENERO	FEBRERO	MARZO	ABRIL	MAYO	JUNIO	JULIO	AGOSTO	SEPTIEMBRE	OCTUBRE	NOVIEMBRE	ENERO
1000	SERVICIOS PERSONALES	1,966,587	163,916	163,916	163,916	163,916	163,916	163,916	163,916	163,916	163,916	163,916	163,916	163,916
1100	REMUNERACIONES AL PERSONAL DE CARÁCTER PERMANENTE	1,601,244	133,437	133,437	133,437	133,437	133,437	133,437	133,437	133,437	133,437	133,437	133,437	133,437
113	Sueldos base al personal permanente	1,601,244	133,437	133,437	133,437	133,437	133,437	133,437	133,437	133,437	133,437	133,437	133,437	133,437
1300	REMUNERACIONES ADICIONALES Y ESPECIALES	365,743	30,479	30,479	30,479	30,479	30,479	30,479	30,479	30,479	30,479	30,479	30,479	30,479
132	Primas de vacaciones: dominical y gratificación de fin de año	254,262	21,189	21,189	21,189	21,189	21,189	21,189	21,189	21,189	21,189	21,189	21,189	21,189
133	Horas extraordinarias	17,748	1,479	1,479	1,479	1,479	1,479	1,479	1,479	1,479	1,479	1,479	1,479	1,479
134	Compensaciones	93,733	7,811	7,811	7,811	7,811	7,811	7,811	7,811	7,811	7,811	7,811	7,811	7,811
2000	MATERIALES Y SUMINISTROS	2,084,781	173,732	173,732	173,732	173,732	173,732	173,732	173,732	173,732	173,732	173,732	173,732	173,732
2100	MATERIALES DE ADMINISTRACIÓN, EMISIÓN DE DOCUMENTOS Y ARTÍCULOS OFICIALES	108,387	9,032	9,032	9,032	9,032	9,032	9,032	9,032	9,032	9,032	9,032	9,032	9,032
211	Materiales, útiles y equipos menores de oficina	30,720	2,560	2,560	2,560	2,560	2,560	2,560	2,560	2,560	2,560	2,560	2,560	2,560
212	Materiales y útiles de imprección y reproducción	15,675	1,306	1,306	1,306	1,306	1,306	1,306	1,306	1,306	1,306	1,306	1,306	1,306
216	Materiales de limpieza	61,992	5,166	5,166	5,166	5,166	5,166	5,166	5,166	5,166	5,166	5,166	5,166	5,166
2200	ALIMENTOS Y UTENSILIOS	31,350	2,613	2,613	2,613	2,613	2,613	2,613	2,613	2,613	2,613	2,613	2,613	2,613
221	Productos alimenticios para personas	31,350	2,613	2,613	2,613	2,613	2,613	2,613	2,613	2,613	2,613	2,613	2,613	2,613
2500	PRODUCTOS QUÍMICOS, FARMACÉUTICOS Y DE LABORATORIO	1,583,580	131,965	131,965	131,965	131,965	131,965	131,965	131,965	131,965	131,965	131,965	131,965	131,965
253	Medicinas y productos farmacéuticos	1,500,000	125,000	125,000	125,000	125,000	125,000	125,000	125,000	125,000	125,000	125,000	125,000	125,000
254	Materiales, accesorios y suministros médicos	83,580	6,965	6,965	6,965	6,965	6,965	6,965	6,965	6,965	6,965	6,965	6,965	6,965
2600	COMBUSTIBLES, LUBRICANTES Y ADITIVOS	6,600	550	550	550	550	550	550	550	550	550	550	550	550
261	Combustibles, lubricantes y aditivos	6,600	550	550	550	550	550	550	550	550	550	550	550	550
2900	HERRAMIENTAS, REFACCIONES Y ACCESORIOS MENORES	354,864	29,572	29,572	29,572	29,572	29,572	29,572	29,572	29,572	29,572	29,572	29,572	29,572
294	Herramientas y accesorios menores de equipo de cómputo y tecnologías de la información	54,864	4,572	4,572	4,572	4,572	4,572	4,572	4,572	4,572	4,572	4,572	4,572	4,572
296	Refacciones y accesorios menores de equipo de transporte	300,000	25,000	25,000	25,000	25,000	25,000	25,000	25,000	25,000	25,000	25,000	25,000	25,000
3000	SERVICIOS GENERALES	220,642	18,387	18,387	18,387	18,387	18,387	18,387	18,387	18,387	18,387	18,387	18,387	18,387
3100	SERVICIOS BÁSICOS	8,360	697	697	697	697	697	697	697	697	697	697	697	697
315	Telefonía celular	8,360	697	697	697	697	697	697	697	697	697	697	697	697
3300	SERVICIOS PROFESIONALES, CIENTÍFICOS, TÉCNICOS Y OTROS SERVICIOS	5,225	435	435	435	435	435	435	435	435	435	435	435	435
334	Servicios de capacitación	5,225	435	435	435	435	435	435	435	435	435	435	435	435
3500	SERVICIOS DE INSTALACIÓN, REPARACIÓN, MANTENIMIENTO Y CONSERVACIÓN	160,977	13,415	13,415	13,415	13,415	13,415	13,415	13,415	13,415	13,415	13,415	13,415	13,415
352	Instalación, reparación y mantenimiento de mobiliario y equipo de administración, educacional y recreativo	6,588	549	549	549	549	549	549	549	549	549	549	549	549
353	Instalación, reparación y mantenimiento de equipo de cómputo y tecnología de la información	4,389	366	366	366	366	366	366	366	366	366	366	366	366
355	Reparación y mantenimiento de equipo de transporte	150,000	12,500	12,500	12,500	12,500	12,500	12,500	12,500	12,500	12,500	12,500	12,500	12,500
3700	SERVICIOS DE TRASLADO Y VIÁTICOS	46,080	3,840	3,840	3,840	3,840	3,840	3,840	3,840	3,840	3,840	3,840	3,840	3,840
375	Viáticos en el país	46,080	3,840	3,840	3,840	3,840	3,840	3,840	3,840	3,840	3,840	3,840	3,840	3,840
	TOTAL DE EGRESOS	4,272,410	356,034	356,034	356,034	356,034	356,034	356,034	356,034	356,034	356,034	356,034	356,034	356,034



Presupuesto de Egresos por Clasificación por Objeto del Gasto - 2014

Entidad Pública: Municipio de Mascota, Jalisco

Departamento de Obras Públicas

COG	DESCRIPCIÓN	ANUAL	ENERO	FEBRERO	MARZO	ABRIL	MAYO	JUNIO	JULIO	AGOSTO	SEPTIEMBRE	OCTUBRE	NOVIEMBRE	DICIEMBRE
1000	SERVICIOS PERSONALES	3,979,584	331,630	331,630	331,630	331,630	331,630	331,630	331,630	331,630	331,630	331,630	331,630	331,630
1100	REMUNERACIONES AL PERSONAL DE CARÁCTER PERMANENTE	2,808,960	234,080	234,080	234,080	234,080	234,080	234,080	234,080	234,080	234,080	234,080	234,080	234,080
113	Sueldos base al personal permanente	2,808,960	234,080	234,080	234,080	234,080	234,080	234,080	234,080	234,080	234,080	234,080	234,080	234,080
1200	REMUNERACIONES AL PERSONAL DE CARÁCTER TRANSITORIO	158,520	13,210	13,210	13,210	13,210	13,210	13,210	13,210	13,210	13,210	13,210	13,210	13,210
122	Sueldos base al personal eventual	158,520	13,210	13,210	13,210	13,210	13,210	13,210	13,210	13,210	13,210	13,210	13,210	13,210
1300	REMUNERACIONES ADICIONALES Y ESPECIALES	1,012,084	84,340	84,340	84,340	84,340	84,340	84,340	84,340	84,340	84,340	84,340	84,340	84,340
132	Primas de vacaciones, dominical y gratificación de fin de año	456,662	38,055	38,055	38,055	38,055	38,055	38,055	38,055	38,055	38,055	38,055	38,055	38,055
133	Horas extraordinarias	313,500	26,125	26,125	26,125	26,125	26,125	26,125	26,125	26,125	26,125	26,125	26,125	26,125
134	Compensaciones	241,922	20,160	20,160	20,160	20,160	20,160	20,160	20,160	20,160	20,160	20,160	20,160	20,160
2000	MATERIALES Y SUMINISTROS	2,259,558	189,130	189,130	189,130	189,130	189,130	189,130	189,130	189,130	189,130	189,130	189,130	189,130
2100	MATERIALES DE ADMINISTRACIÓN, EMISIÓN DE DOCUMENTOS Y ARTICULOS OFICIALES	24,060	2,005	2,005	2,005	2,005	2,005	2,005	2,005	2,005	2,005	2,005	2,005	2,005
211	Materiales, útiles y equipos menores de oficina	11,520	960	960	960	960	960	960	960	960	960	960	960	960
212	Materiales y útiles de impresión y reproducción	12,540	1,045	1,045	1,045	1,045	1,045	1,045	1,045	1,045	1,045	1,045	1,045	1,045
2200	ALIMENTOS Y UTENSILIOS	10,450	871	871	871	871	871	871	871	871	871	871	871	871
222	Productos alimenticios para animales	10,450	871	871	871	871	871	871	871	871	871	871	871	871
2400	MATERIALES Y ARTICULOS DE CONSTRUCCIÓN Y DE REPARACIÓN	929,005	77,417	77,417	77,417	77,417	77,417	77,417	77,417	77,417	77,417	77,417	77,417	77,417
241	Productos minerales no metálicos	313,500	26,125	26,125	26,125	26,125	26,125	26,125	26,125	26,125	26,125	26,125	26,125	26,125
242	Cemento y productos de concreto	188,100	15,675	15,675	15,675	15,675	15,675	15,675	15,675	15,675	15,675	15,675	15,675	15,675
243	Cal, yeso y productos de yeso	104,500	8,708	8,708	8,708	8,708	8,708	8,708	8,708	8,708	8,708	8,708	8,708	8,708
244	Madera y productos de madera	51,205	4,267	4,267	4,267	4,267	4,267	4,267	4,267	4,267	4,267	4,267	4,267	4,267
245	Vidrio y productos de vidrio	20,900	1,742	1,742	1,742	1,742	1,742	1,742	1,742	1,742	1,742	1,742	1,742	1,742
247	Artículos metálicos para la construcción	250,800	20,900	20,900	20,900	20,900	20,900	20,900	20,900	20,900	20,900	20,900	20,900	20,900
2600	COMBUSTIBLES, LUBRICANTES Y ADITIVOS	432,542	36,045	36,045	36,045	36,045	36,045	36,045	36,045	36,045	36,045	36,045	36,045	36,045
261	Combustibles, lubricantes y aditivos	432,542	36,045	36,045	36,045	36,045	36,045	36,045	36,045	36,045	36,045	36,045	36,045	36,045
2900	HERRAMIENTAS, REFACCIONES Y ACCESORIOS MENORES	873,501	72,792	72,792	72,792	72,792	72,792	72,792	72,792	72,792	72,792	72,792	72,792	72,792
291	Herramientas menores	19,740	1,645	1,645	1,645	1,645	1,645	1,645	1,645	1,645	1,645	1,645	1,645	1,645
292	Refacciones y accesorios menores de edificios	10,450	871	871	871	871	871	871	871	871	871	871	871	871
293	Refacciones y accesorios menores de mobiliario y equipo de administración, educacional y recreativo	5,225	435	435	435	435	435	435	435	435	435	435	435	435
296	Refacciones y accesorios menores de equipo de transporte	326,036	27,170	27,170	27,170	27,170	27,170	27,170	27,170	27,170	27,170	27,170	27,170	27,170
298	Refacciones y accesorios menores de maquinaria y otros equipos	459,800	38,317	38,317	38,317	38,317	38,317	38,317	38,317	38,317	38,317	38,317	38,317	38,317
299	Refacciones y accesorios menores otros bienes muebles	52,250	4,354	4,354	4,354	4,354	4,354	4,354	4,354	4,354	4,354	4,354	4,354	4,354
3000	SERVICIOS GENERALES	927,855	77,321	77,321	77,321	77,321	77,321	77,321	77,321	77,321	77,321	77,321	77,321	77,321
3100	SERVICIOS BÁSICOS	7,524	627	627	627	627	627	627	627	627	627	627	627	627
315	Telefonía celular	7,524	627	627	627	627	627	627	627	627	627	627	627	627
3200	SERVICIOS DE ARRENDAMIENTO	316,635	26,386	26,386	26,386	26,386	26,386	26,386	26,386	26,386	26,386	26,386	26,386	26,386
321	Arrendamiento de terrenos	156,750	13,063	13,063	13,063	13,063	13,063	13,063	13,063	13,063	13,063	13,063	13,063	13,063
322	Arrendamiento de edificios	104,500	8,708	8,708	8,708	8,708	8,708	8,708	8,708	8,708	8,708	8,708	8,708	8,708
326	Arrendamiento de maquinaria, otros equipos y herramientas	3,135	261	261	261	261	261	261	261	261	261	261	261	261
329	Otros arrendamientos	52,250	4,354	4,354	4,354	4,354	4,354	4,354	4,354	4,354	4,354	4,354	4,354	4,354
3400	SERVICIOS FINANCIEROS, BANCARIOS Y COMERCIALES	119,130	9,928	9,928	9,928	9,928	9,928	9,928	9,928	9,928	9,928	9,928	9,928	9,928
347	Fletes y manobras	119,130	9,928	9,928	9,928	9,928	9,928	9,928	9,928	9,928	9,928	9,928	9,928	9,928
3500	SERVICIOS DE INSTALACIÓN, REPARACIÓN, MANTENIMIENTO Y CONSERVACIÓN	445,901	37,158	37,158	37,158	37,158	37,158	37,158	37,158	37,158	37,158	37,158	37,158	37,158
351	Conservación y mantenimiento menor de inmuebles	104,500	8,708	8,708	8,708	8,708	8,708	8,708	8,708	8,708	8,708	8,708	8,708	8,708
352	Instalación, reparación y mantenimiento de mobiliario y equipo de administración, educacional y recreativo	86,735	7,228	7,228	7,228	7,228	7,228	7,228	7,228	7,228	7,228	7,228	7,228	7,228

Presupuesto de Egresos por Clasificación por Objeto del Gasto - 2014

Entidad Pública: Municipio de Mascota, Jalisco

Departamento de Tránsito Municipal

COG	DESCRIPCIÓN	ANUAL	ENERO	FEBRERO	MARZO	ABRIL	MAYO	JUNIO	JULIO	AGOSTO	SEPTIEMBRE	OCTUBRE	NOVIEMBRE	DICIEMBRE
1000	SERVICIOS PERSONALES	600,861	50,072	50,072	50,072	50,072	50,071	50,071	50,071	50,071	50,071	50,071	50,071	50,071
1100	REMUNERACIONES AL PERSONAL DE CARÁCTER PERMANENTE	416,664	34,722	34,722	34,722	34,722	34,722	34,722	34,722	34,722	34,722	34,722	34,722	34,722
113	Sueldos base al personal permanente	416,664	34,722	34,722	34,722	34,722	34,722	34,722	34,722	34,722	34,722	34,722	34,722	34,722
1300	REMUNERACIONES ADICIONALES Y ESPECIALES	107,187	8,933	8,933	8,933	8,933	8,932	8,932	8,932	8,932	8,932	8,932	8,932	8,932
132	Primas de vacaciones, dominical y gratificación de fin de año	66,908	5,576	5,576	5,576	5,576	5,576	5,576	5,576	5,576	5,576	5,576	5,576	5,576
133	Horas extraordinarias	10,456	872	872	872	872	871	871	871	871	871	871	871	871
134	Compensaciones	29,823	2,485	2,485	2,485	2,485	2,485	2,485	2,485	2,485	2,485	2,485	2,485	2,485
1400	SEGURIDAD SOCIAL	24,762	2,064	2,064	2,064	2,064	2,064	2,064	2,064	2,064	2,064	2,064	2,064	2,064
143	Aportaciones al sistema para el retiro	24,762	2,064	2,064	2,064	2,064	2,064	2,064	2,064	2,064	2,064	2,064	2,064	2,064
1500	OTRAS PRESTACIONES SOCIALES Y ECONÓMICAS	52,248	4,354	4,354	4,354	4,354	4,354	4,354	4,354	4,354	4,354	4,354	4,354	4,354
153	Prestaciones y haberes de retiro	52,248	4,354	4,354	4,354	4,354	4,354	4,354	4,354	4,354	4,354	4,354	4,354	4,354
2000	MATERIALES Y SUMINISTROS	62,900	15,700	3,200	3,200	3,200	5,700	2,700	13,200	2,200	3,700	2,700	3,700	2,700
2100	MATERIALES DE ADMINISTRACIÓN, EMISIÓN DE DOCUMENTOS Y ARTÍCULOS OFICIALES	14,900	1,200	1,700	1,200	1,200	1,200	1,200	1,200	1,200	1,200	1,200	1,200	1,200
211	Materiales, útiles y equipos menores de oficina	6,000	500	500	500	500	500	500	500	500	500	500	500	500
212	Materiales y útiles de imprección y reproducción	8,400	700	700	700	700	700	700	700	700	700	700	700	700
215	Material Impreso e Información digital	500	-	500	-	-	-	-	-	-	-	-	-	-
2400	MATERIALES Y ARTÍCULOS DE CONSTRUCCIÓN Y DE REPARACIÓN	4,000	2,000	-	-	-	2,000	-	-	-	-	-	-	-
242	Cemento y productos de concreto	4,000	2,000	-	-	-	2,000	-	-	-	-	-	-	-
2600	COMBUSTIBLES, LUBRICANTES Y ADITIVOS	18,000	1,500	1,500	1,500	1,500	1,500	1,500	1,500	1,500	1,500	1,500	1,500	1,500
261	Combustibles, lubricantes y aditivos	18,000	1,500	1,500	1,500	1,500	1,500	1,500	1,500	1,500	1,500	1,500	1,500	1,500
2700	VESTUARIO, BLANCOS, PRENDAS DE PROTECCIÓN Y ARTÍCULOS DEPORTIVOS	20,000	10,000	-	-	-	-	-	10,000	-	-	-	-	-
271	Vestuario y uniformes	20,000	10,000	-	-	-	-	-	10,000	-	-	-	-	-
2900	HERRAMIENTAS, REACCIONES Y ACCESORIOS MENORES	6,000	1,000	-	-	-	1,000	-	1,000	-	-	-	-	1,000
296	Relaciones y accesorios menores de equipo de transporte	6,000	1,000	-	-	-	1,000	-	1,000	-	-	-	-	1,000
3000	SERVICIOS GENERALES	18,000	1,000	1,000	1,000	1,000	1,000	1,000	1,000	1,000	1,000	1,000	1,000	1,000
3100	SERVICIOS BÁSICOS	12,000	1,000	1,000	1,000	1,000	1,000	1,000	1,000	1,000	1,000	1,000	1,000	1,000
314	Telefonía tradicional	12,000	1,000	1,000	1,000	1,000	1,000	1,000	1,000	1,000	1,000	1,000	1,000	1,000
3600	SERVICIOS DE COMUNICACIÓN SOCIAL Y PUBLICIDAD	1,000	-	-	-	-	-	-	-	-	-	-	-	-
361	Difusión por radio, televisión y otros medios de mensajes sobre programas y actividades gubernamentales	1,000	-	-	-	-	-	-	-	-	-	-	-	-
3700	SERVICIOS DE TRASLADO Y VIÁTICOS	5,000	-	-	-	-	5,000	-	-	-	-	-	-	-
375	Viáticos en el país	5,000	-	-	-	-	5,000	-	-	-	-	-	-	-
5000	BIENES MUEBLES, INMUEBLES E INTANGIBLES	26,500	23,000	-	-	-	-	-	-	-	-	-	-	-
5100	MOBILIARIO Y EQUIPO DE ADMINISTRACIÓN	4,000	500	500	500	500	500	500	500	500	500	500	500	500
519	Otros mobiliarios y equipos de administración	4,000	500	500	500	500	500	500	500	500	500	500	500	500
5200	MOBILIARIO Y EQUIPO EDUCACIONAL Y RECREATIVO	2,000	-	-	-	-	-	-	-	-	-	-	-	-
523	Cámaras fotográficas y de video	2,000	-	-	-	-	-	-	-	-	-	-	-	-
5600	MAQUINARIA, OTROS EQUIPOS Y HERRAMIENTAS	20,500	17,000	-	-	-	20,500	-	-	-	-	-	-	-
565	Equipo de comunicación y telecomunicación	17,000	17,000	-	-	-	17,000	-	-	-	-	-	-	-
567	Herramientas y maquinas-herramienta	3,500	3,500	-	-	-	3,500	-	-	-	-	-	-	-
	TOTAL DE EGRESOS	708,261	89,772	54,772	0,772	54,772	57,271	53,771	65,271	54,271	54,771	54,271	55,271	53,771

Presupuesto de Egresos por Clasificación por Objeto del Gasto - 2014

Entidad Pública: Municipio de Mascota, Jalisco

Departamento de Turismo

COG	DESCRIPCIÓN	ANUAL	ENERO	FEBRERO	MARZO	ABRIL	MAYO	JUNIO	JULIO	AGOSTO	SEPTIEMBRE	OCTUBRE	NOVIEMBRE	DICIEMBRE
1000	SERVICIOS PERSONALES	306,779	25,523	25,523	25,523	25,523	25,523	25,523	25,523	25,523	25,523	25,523	25,523	25,523
1100	REMUNERACIONES AL PERSONAL DE CARÁCTER PERMANENTE	258,252	21,521	21,521	21,521	21,521	21,521	21,521	21,521	21,521	21,521	21,521	21,521	21,521
113	Sueldos base al personal permanente	258,252	21,521	21,521	21,521	21,521	21,521	21,521	21,521	21,521	21,521	21,521	21,521	21,521
1300	REMUNERACIONES ADICIONALES Y ESPECIALES	48,022	4,002	4,002	4,002	4,002	4,002	4,002	4,002	4,002	4,002	4,002	4,002	4,002
132	Primas de vacaciones, dominical y gratificación de fin de año	40,032	3,336	3,336	3,336	3,336	3,336	3,336	3,336	3,336	3,336	3,336	3,336	3,336
134	Compensaciones	7,990	666	666	666	666	666	666	666	666	666	666	666	666
2000	MATERIALES Y SUMINISTROS	69,970	7,720	2,490	5,940	9,980	5,490	5,500	3,510	6,520	7,030	4,740	5,050	5,560
2100	MATERIALES DE ADMINISTRACIÓN, EMISIÓN DE DOCUMENTOS Y ARTICULOS OFICIALES	54,400	6,500	1,700	4,700	8,700	4,200	4,200	2,200	5,200	5,700	3,400	3,700	4,200
211	Documentos, útiles y equipos menores de oficina	14,500	1,000	1,000	2,000	1,000	1,000	1,000	1,000	1,000	2,000	1,000	1,000	1,500
212	Materiales y útiles de impresión y reproducción	7,700	700	700	700	700	700	700	700	700	700	700	700	700
214	Materiales, útiles y equipos menores de tecnologías de la información y comunicaciones	11,500	3,500	-	-	5,000	500	500	500	500	1,000	-	-	-
215	Materiales de impresión e información digital	20,700	2,000	500	2,000	2,000	2,000	2,000	3,000	2,000	2,000	1,700	2,000	2,000
2200	ALIMENTOS Y UTENSILIOS	6,000	500	500	500	500	500	500	500	500	500	500	500	500
221	Productos alimenticios para personas	6,000	500	500	500	500	500	500	500	500	500	500	500	500
2600	COMBUSTIBLES, LUBRICANTES Y ADITIVOS	9,570	720	730	740	780	790	800	810	820	830	840	850	860
261	Combustibles, lubricantes y aditivos	9,570	720	730	740	780	790	800	810	820	830	840	850	860
3100	SERVICIOS BÁSICOS	140,050	12,371	10,171	15,371	9,971	11,771	10,371	10,371	10,371	14,371	10,171	9,371	15,171
310	SERVICIOS BÁSICOS	23,700	5,000	1,700	1,700	1,700	1,700	1,700	1,700	1,700	1,700	1,700	1,700	1,700
315	Telefonía celular	2,400	200	200	200	200	200	200	200	200	200	200	200	200
317	Servicios de acceso de Internet, redes y procesamiento de información	21,300	4,800	1,500	1,500	1,500	1,500	1,500	1,500	1,500	1,500	1,500	1,500	1,500
3300	SERVICIOS PROFESIONALES, CIENTÍFICOS, TÉCNICOS Y OTROS SERVICIOS	4,600	-	800	-	600	-	800	-	800	-	800	-	800
334	Servicios de capacitación	4,600	-	800	-	600	-	800	-	800	-	800	-	800
3500	SERVICIOS DE INSTALACIÓN, REPARACIÓN, MANTENIMIENTO Y CONSERVACIÓN	15,300	1,000	1,300	1,300	1,300	1,300	1,300	1,300	1,300	1,300	1,300	1,300	1,300
351	Conservación y mantenimiento menor de inmuebles	12,000	1,000	1,000	1,000	1,000	1,000	1,000	1,000	1,000	1,000	1,000	1,000	1,000
353	Instalación, reparación y mantenimiento de equipo de cómputo y tecnología de la información	3,300	-	300	300	300	300	300	300	300	300	300	300	300
3600	SERVICIOS DE COMUNICACIÓN SOCIAL Y PUBLICIDAD	56,000	3,000	3,000	9,000	3,000	6,000	3,000	4,000	3,000	8,000	3,000	3,000	8,000
361	Difusión por radio, televisión y otros medios de mensajes sobre programas y actividades gubernamentales	16,000	1,000	1,000	2,000	1,000	1,000	1,000	2,000	1,000	2,000	1,000	1,000	2,000
365	Servicios de la industria fílmica, del sonido y del video	16,000	-	-	5,000	-	3,000	-	-	1,000	-	-	-	4,000
366	Servicios de creación y difusión de contenido exclusivamente a través de Internet	24,000	2,000	2,000	2,000	2,000	2,000	2,000	2,000	2,000	2,000	2,000	2,000	2,000
3700	SERVICIOS DE TRASLADO Y VIÁTICOS	18,000	1,500	1,500	1,500	1,500	1,500	1,500	1,500	1,500	1,500	1,500	1,500	1,500
372	Pasajes terrestres	6,000	500	500	500	500	500	500	500	500	500	500	500	500
375	Viáticos en el país	6,000	500	500	500	500	500	500	500	500	500	500	500	500
379	Otros servicios de traslado y hospedaje	6,000	500	500	500	500	500	500	500	500	500	500	500	500
3800	SERVICIOS OFICIALES	12,000	1,000	1,000	1,000	1,000	1,000	1,000	1,000	1,000	1,000	1,000	1,000	1,000
383	Congresos y convenciones	6,000	500	500	500	500	500	500	500	500	500	500	500	500
384	Exposiciones	6,000	500	500	500	500	500	500	500	500	500	500	500	500
3900	OTROS SERVICIOS GENERALES	10,450	871	871	871	871	871	871	871	871	871	871	871	871
399	Otros servicios generales	10,450	871	871	871	871	871	871	871	871	871	871	871	871
5000	BIENES MUEBLES, INMUEBLES E INTANGIBLES	20,000	3,000	3,000	2,000	6,000	6,000	2,000	-	-	-	-	-	-
5100	MOBILIARIO Y EQUIPO DE ADMINISTRACIÓN	8,000	-	-	2,000	-	-	-	-	-	-	-	-	-
511	Muebles de oficina y estantería	2,000	-	-	2,000	-	-	-	-	-	-	-	-	-
515	Equipo de cómputo de tecnologías de la información	6,000	-	-	-	6,000	-	-	-	-	-	-	-	-
5200	MOBILIARIO Y EQUIPO EDUCACIONAL Y RECREATIVO	3,000	-	-	-	-	-	-	-	-	-	-	-	-
523	Cámaras fotográficas y de video	3,000	-	-	-	-	-	-	-	-	-	-	-	-



5900 ACTIVOS INTANGIBLES

594 Derechos

3,000
3,000

3,000
3,000

41,634

48,834

51,474

43,364

41,194

39,404

42,214

46,924

40,434

39,944

48,254

TOTAL DE EGRESOS

530,294

48,614

41,634

48,834

51,474

43,364

41,194

39,404

42,214

46,924

40,434

39,944

48,254



Presupuesto de Egresos por Clasificación por Objeto del Gasto - 2014

Entidad Pública: Municipio de Mascota, Jalisco

Unidad de Transparencia

COG	DESCRIPCIÓN	ANUAL	ENERO	FEBRERO	MARZO	ABRIL	MAYO	JUNIO	JULIO	AGOSTO	SEPTIEMBRE	OCTUBRE	NOVIEMBRE	ENERO
1000	SERVICIOS PERSONALES	102,696	8,790	8,790	8,790	8,790	8,790	8,790	8,790	8,790	8,790	8,790	8,790	8,790
1100	REMUNERACIONES AL PERSONAL DE CARÁCTER PERMANENTE	84,420	7,035	7,035	7,035	7,035	7,035	7,035	7,035	7,035	7,035	7,035	7,035	7,035
113	Sueldos base al personal permanente	84,420	7,035	7,035	7,035	7,035	7,035	7,035	7,035	7,035	7,035	7,035	7,035	7,035
1300	REMUNERACIONES ADICIONALES Y ESPECIALES	21,060	1,755	1,755	1,755	1,755	1,755	1,755	1,755	1,755	1,755	1,755	1,755	1,755
132	Primas de vacaciones, dominical y gratificación de fin de año	13,732	1,144	1,144	1,144	1,144	1,144	1,144	1,144	1,144	1,144	1,144	1,144	1,144
134	Compenesaciones	7,328	611	611	611	611	611	611	611	611	611	611	611	611
2000	MATERIALES Y SUMINISTROS	30,308	2,526	2,526	2,526	2,526	2,526	2,526	2,526	2,526	2,526	2,526	2,526	2,526
2100	MATERIALES DE ADMINISTRACIÓN, EMISIÓN DE DOCUMENTOS Y ARTICULOS OFICIALES	18,810	1,568	1,568	1,568	1,568	1,568	1,568	1,568	1,568	1,568	1,568	1,568	1,568
211	Materiales, útiles y equipos menores de oficina	6,270	523	523	523	523	523	523	523	523	523	523	523	523
212	Materiales y útiles de impresión y reproducción	12,540	1,045	1,045	1,045	1,045	1,045	1,045	1,045	1,045	1,045	1,045	1,045	1,045
2600	COMBUSTIBLES, LUBRICANTES Y ADITIVOS	11,496	958	958	958	958	958	958	958	958	958	958	958	958
261	Combustibles, lubricantes y aditivos	11,496	958	958	958	958	958	958	958	958	958	958	958	958
3000	SERVICIOS GENERALES	146,302	12,192	12,192	12,192	12,192	12,192	12,192	12,192	12,192	12,192	12,192	12,192	12,192
3100	SERVICIOS BÁSICOS	21,948	1,829	1,829	1,829	1,829	1,829	1,829	1,829	1,829	1,829	1,829	1,829	1,829
314	Telefonia tradicional	12,540	1,045	1,045	1,045	1,045	1,045	1,045	1,045	1,045	1,045	1,045	1,045	1,045
315	Telefonia celular	9,408	784	784	784	784	784	784	784	784	784	784	784	784
3300	SERVICIOS PROFESIONALES, CIENTÍFICOS, TÉCNICOS Y OTROS SERVICIOS	25,080	2,090	2,090	2,090	2,090	2,090	2,090	2,090	2,090	2,090	2,090	2,090	2,090
334	Servicios de capacitación	25,080	2,090	2,090	2,090	2,090	2,090	2,090	2,090	2,090	2,090	2,090	2,090	2,090
3600	SERVICIOS DE COMUNICACIÓN SOCIAL Y PUBLICIDAD	88,827	7,402	7,402	7,402	7,402	7,402	7,402	7,402	7,402	7,402	7,402	7,402	7,402
362	Difusión por radio, televisión y otros medios de mensajes comerciales para promover la venta de bienes o servicios	88,827	7,402	7,402	7,402	7,402	7,402	7,402	7,402	7,402	7,402	7,402	7,402	7,402
3700	SERVICIOS DE TRASLADO Y VIÁTICOS	10,447	871	871	871	871	871	871	871	871	871	871	871	871
375	Viáticos en el país	10,447	871	871	871	871	871	871	871	871	871	871	871	871
5000	BIENES MUEBLES, INMUEBLES E INTANGIBLES	30,500	9,500	21,000	-	-	-	-	-	-	-	-	-	-
5100	MOBILIARIO Y EQUIPO DE ADMINISTRACIÓN	30,500	9,500	21,000	-	-	-	-	-	-	-	-	-	-
511	Muebles de oficina y estantería	21,000	-	21,000	-	-	-	-	-	-	-	-	-	-
515	Equipo de cómputo de tecnologías de la información	9,500	9,500	-	-	-	-	-	-	-	-	-	-	-
	TOTAL DE EGRESOS	312,588	33,007	44,507	23,507	23,507	23,507	23,507	23,507	23,507	23,507	23,507	23,507	23,507



Presupuesto de Egresos por Clasificación por Objeto del Gasto - 2014

Entidad Pública: Municipio de Mascota, Jalisco

COC/FF	DESCRIPCIÓN	INGRESOS PROPIOS	RECURSOS FEDERALES					RECURSOS ESTATALES		FINANCIAMIENTOS INTERNOS	OTROS RECURSOS	TOTAL ANUAL
			APORTACIONES DEL FONDO INFRAESTRUC.	APORTACIONES DEL FONDO FORTALECIM.	PARTICIPACIONES FEDERALES	CONVENIOS	PARTICIPACIONES ESTATALES	CONVENIOS				
1000	SERVICIOS PERSONALES	24,187,958		4,651,422							28,839,380	
1100	REMUNERACIONES AL PERSONAL DE CARÁCTER PERMANENTE	18,280,834		3,959,676							22,240,510	
111	Dietas	1,712,664									1,712,664	
112	Haberes											
113	Sueldos base al personal permanente	16,568,170		3,959,676							20,527,846	
114	Remuneraciones por adscripción laboral en el extranjero											
1200	REMUNERACIONES AL PERSONAL DE CARÁCTER TRANSITORIO	385,592									385,592	
121	Honorarios asimilables a salarios	200,000									200,000	
122	Sueldos base al personal eventual	185,592									185,592	
123	Retribuciones por servicios de carácter social											
124	Retribución a los representantes de los trabajadores y de los patronos en la Junta de Conciliación y Arbitraje											
1300	REMUNERACIONES ADICIONALES Y ESPECIALES	4,762,810		691,746							5,454,556	
131	Primas por años de servicios efectivos prestados											
132	Primas de vacaciones, dominical y gratificación de fin de año	2,855,515		639,496							3,495,011	
133	Horas extraordinarias	536,006		52,250							588,256	
134	Compensaciones	1,371,289									1,371,289	
135	Sobrehaberes											
136	Asignaciones de técnico, de mando, por comisión, de vuelo y de técnico especial											
137	Honorarios especiales											
138	Participaciones por vigilancia en el cumplimiento de la leyes y custodia de valores											
1400	SEGURIDAD SOCIAL	154,224									154,224	
141	Aportaciones de seguridad social	62,700									62,700	
142	Aportaciones a fondos de vivienda	42,000									42,000	
143	Aportaciones al sistema para el retiro	49,524									49,524	
144	Aportaciones para seguros											
1500	OTRAS PRESTACIONES SOCIALES Y ECONÓMICAS	604,498									604,498	
151	Cuotas para el fondo de ahorro y fondo de trabajo											
152	Indemnizaciones	500,000									500,000	

138

Presupuesto de Egresos por Clasificación por Objeto del Gasto - 2014

Entidad Pública: Municipio de Mascota, Jalisco

COG/FE	DESCRIPCIÓN	INGRESOS PROPIOS	RECURSOS FEDERALES						RECURSOS ESTATALES		FINANCIAMIENTOS INTERNOS	OTROS RECURSOS	TOTAL ANUAL	
			APORTACIONES DEL FONDO INFRAESTRUC.	APORTACIONES DEL FONDO FORTALECIM.	PARTICIPACIONES FEDERALES	CONVENIOS	PARTICIPACIONES ESTATALES	CONVENIOS						
153	Prestaciones y haberes de retiro	104,498												104,498
154	Prestaciones contractuales													
155	Apoyos a la capacitación de los servidores públicos													
159	Otras prestaciones sociales y económicas													
1600	PREVISIONES													
161	Previsiones de carácter laboral, económica y de seguridad social													
1700	PAGO DE ESTÍMULOS A SERVIDORES PÚBLICOS													
171	Estímulos													
172	Recompensas													
2000	MATERIALES Y SUMINISTROS	9,361,769												9,361,769
2100	MATERIALES DE ADMINISTRACIÓN, EMISIÓN DE DOCUMENTOS Y ARTÍCULOS OFICIALES	1,231,862												1,231,862
211	Materiales, útiles y equipos menores de oficina	377,655												377,655
212	Materiales y útiles de impresión y reproducción	339,482												339,482
213	Material estadístico y geográfico	15,000												15,000
214	Materiales, útiles y equipos menores de tecnologías de la información y comunicaciones	66,750												66,750
215	Material Impreso e Información digital	105,300												105,300
216	Material de limpieza	131,298												131,298
217	Materiales y útiles de enseñanza													
218	Materiales para el registro e identificación de bienes y personas	196,367												196,367
2200	ALIMENTOS Y UTENSILIOS	679,703												679,703
221	Productos alimenticios para personas	663,453												663,453
222	Productos alimenticios para animales	10,450												10,450
223	Utensilios para el servicio de alimentación	5,800												5,800
2300	MATERIAS PRIMAS Y MATERIALES DE PRODUCCIÓN Y COMERCIALIZACIÓN													
231	Productos alimenticios, agropecuarios y forestales adquiridos como materia prima													
232	Insurnos textiles adquiridos como materia prima													
233	Productos de papel, cartón e impresos adquiridos como materia prima													

Presupuesto de Egresos por Clasificación por Objeto del Gasto - 2014

140

Entidad Publica: Municipio de Mascota, Jalisco

COG/FF	DESCRIPCIÓN	INGRESOS PROPIOS	RECURSOS FEDERALES					RECURSOS ESTATALES		FINANCIAMIENTOS INTERNOS	OTROS RECURSOS	TOTAL ANUAL
			APORTACIONES DEL FONDO INFRAESTRUC.	APORTACIONES DEL FONDO FORTALECIM.	PARTICIPACIONES FEDERALES	CONVENIOS	PARTICIPACIONES ESTATALES	CONVENIOS				
234	Combustibles, lubricantes, aditivos, carbón y sus derivados adquiridos como materia prima											
235	Productos químicos, farmacéuticos y de laboratorio adquiridos como materia prima											
236	Productos metálicos y a base de minerales no metálicos adquiridos como materia prima											
237	Productos de cuero, piel, plástico y hule adquiridos como materia prima											
238	Mercancías adquiridas para su comercialización											
239	Otros productos adquiridos como materia prima											
2400	MATERIALES Y ARTICULOS DE CONSTRUCCIÓN Y DE REPARACIÓN	1,833,692										1,833,69
241	Productos minerales no metálicos	313,500										313,50
242	Cemento y productos de concreto	353,770										353,77
243	Cal, yeso y productos de yeso	104,500										104,50
244	Madera y productos de madera	51,205										51,20
245	Vidrio y productos de vidrio	20,900										20,90
246	Material eléctrico y electrónico	421,000										421,00
247	Artículos metálicos para la construcción	316,635										316,63
248	Materiales complementarios	54,168										54,16
249	Otros materiales y artículos de construcción y reparación	198,014										198,01
2500	PRODUCTOS QUÍMICOS, FARMACÉUTICOS Y DE LABORATORIO	1,756,005										1,756,00
251	Productos químicos básicos	62,700										62,70
252	Fertilizantes, pesticidas y otros agroquímicos	1,505,225										1,505,22
253	Medicinas y productos farmacéuticos	83,580										83,58
254	Materiales, accesorios y suministros médicos											
255	Materiales, accesorios y suministros de laboratorio											
256	Fibras sintéticas, hules plásticos y derivados											
259	Otros productos químicos	104,500										104,50
2600	COMBUSTIBLES, LUBRICANTES Y ADITIVOS	1,872,100										1,872,10
261	Combustibles, lubricantes y aditivos	1,872,100										1,872,10
262	Carbón y sus derivados											

Presupuesto de Egresos por Clasificación por Objeto del Gasto - 2014



Entidad Pública: Municipio de Mascota, Jalisco

COG/FF	DESCRIPCIÓN	INGRESOS PROPIOS	RECURSOS FEDERALES					RECURSOS ESTATALES		FINANCIAMIENTOS INTERNOS	OTROS RECURSOS	TOTAL ANUAL
			APORTACIONES DEL FONDO INFRAESTRUC.	APORTACIONES DEL FONDO FORTALECIM.	PARTICIPACIONES FEDERALES	CONVENIOS	PARTICIPACIONES ESTATALES	CONVENIOS				
2700	VESTUARIO, BLANCOS, PRENDAS DE PROTECCIÓN Y ARTÍCULOS DEPORTIVOS	366,453										366,453
271	Vestuario y uniformes	202,927										202,927
272	Prendas de seguridad y protección personal	62,602										62,602
273	Artículos deportivos	93,904										93,904
274	Productos textiles	7,020										7,020
275	Blancos y otros productos textiles, excepto prendas de vestir											
2800	MATERIALES Y SUMINISTROS PARA SEGURIDAD	14,112										14,112
281	Sustancias y materiales explosivos											
282	Materiales de seguridad pública	14,112										14,112
283	Prendas de protección para seguridad pública y nacional											
2900	HERRAMIENTAS, REFACCIONES Y ACCESORIOS MENORES	1,607,842										1,607,842
291	Herramientas menores	96,667										96,667
292	Refacciones y accesorios menores de edificios	10,450										10,450
293	Refacciones y accesorios menores de mobiliario y equipo de administración, educacional y recreativo	5,225										5,225
294	Refacciones y accesorios menores de equipo de cómputo y tecnologías de la información	63,764										63,764
295	Refacciones y accesorios menores de equipo e instrumental médico y de laboratorio											
296	Refacciones y accesorios menores de equipo de transporte	900,876										900,876
297	Refacciones y accesorios menores de equipo de defensa y seguridad											
298	Refacciones y accesorios menores de maquinaria y otros equipos	478,610										478,610
299	Refacciones y accesorios menores otros bienes muebles	52,250										52,250
3000	SERVICIOS GENERALES	5,190,460		1,314,584								6,505,044
3100	SERVICIOS BÁSICOS	1,487,206		1,314,584								2,801,790
311	Energía eléctrica	1,000,000		1,314,584								2,314,584
312	Gas	54,852										54,852
313	Agua	34,644										34,644
314	Telefonía tradicional	240,828										240,828
315	Telefonía celular	88,426										88,426

Presupuesto de Egresos por Clasificación por Objeto del Gasto - 2014

47

Entidad Pública: Municipio de Mascota, Jalisco

COG/FF	DESCRIPCIÓN	INGRESOS PROPIOS	RECURSOS FEDERALES				RECURSOS ESTATALES		FINANCIAMIENTOS INTERNOS	OTROS RECURSOS	TOTAL ANUAL
			APORTACIONES DEL FONDO INFRAESTRUC.	APORTACIONES DEL FONDO FORTALECIM.	PARTICIPACIONES FEDERALES	CONVENIOS	PARTICIPACIONES ESTATALES	CONVENIOS			
316	Servicios de telecomunicaciones y satélites	38,496								38,496	
317	Servicios de acceso de Internet, redes y procesamiento de información	21,300								21,300	
318	Servicios postales y telegráficos	8,660								8,660	
319	Servicios integrales y otros servicios										
3200	SERVICIOS DE ARRENDAMIENTO	316,635								316,635	
321	Arrendamiento de terrenos	156,750								156,750	
322	Arrendamiento de edificios	104,500								104,500	
323	Arrendamiento de mobiliario y equipo de administración, educacional y recreativo										
324	Arrendamiento de equipo e instrumental médico y de laboratorio										
325	Arrendamiento de equipo de transporte										
326	Arrendamiento de maquinaria, otros equipos y herramientas	3,135								3,135	
327	Arrendamiento de activos intangibles										
328	Arrendamiento financiero										
329	Otros arrendamientos	52,250								52,250	
3300	SERVICIOS PROFESIONALES, CIENTÍFICOS, TÉCNICOS Y OTROS SERVICIOS	608,700								608,700	
331	Servicios legales, de contabilidad, auditoría y relacionados	490,000								490,000	
332	Servicios de diseño, arquitectura, ingeniería y actividades relacionadas										
333	Servicios de consultoría administrativa, procesos, técnica y en tecnologías de la información										
334	Servicios de capacitación	98,900								98,900	
335	Servicios de investigación científica y desarrollo										
336	Servicios de apoyo administrativo, traducción, fotocopiado e impresión	19,800								19,800	
337	Servicios de protección y seguridad										
338	Servicios de vigilancia										
339	Servicios profesionales, científicos y técnicos integrales										
3400	SERVICIOS FINANCIEROS, BANCARIOS Y COMERCIALES	383,750								383,750	
341	Servicios financieros y bancarios	40,000								40,000	
342	Servicios de cobranza, investigación crediticia y similar										

Presupuesto de Egresos por Clasificación por Objeto del Gasto - 2014

42

Entidad Publica: Municipio de Mascota, Jalisco

COG/FF	DESCRIPCIÓN	INGRESOS PROPIOS	RECURSOS FEDERALES				RECURSOS ESTATALES		FINANCIAMIENTOS INTERNOS	OTROS RECURSOS	TOTAL ANUAL
			APORTACIONES DEL FONDO INFRAESTRUC.	APORTACIONES DEL FONDO FORTALECIM.	PARTICIPACIONES FEDERALES	CONVENIOS	PARTICIPACIONES ESTATALES	CONVENIOS			
343	Servicios de recaudación, traslado y custodia de valores										
344	Seguros de responsabilidad patrimonial y fianzas	20,000								20,000	
345	Seguro de bienes patrimoniales	167,000								167,000	
346	Almacenaje, envase y embalaje										
347	Fletes y maniobras	156,750								156,750	
348	Comisiones por ventas										
349	Servicios financieros, bancarios y comerciales integrales										
3500	SERVICIOS DE INSTALACIÓN, REPARACIÓN, MANTENIMIENTO Y CONSERVACIÓN	1,127,862								1,127,862	
351	Conservación y mantenimiento menor de inmuebles	126,700								126,700	
352	Instalación, reparación y mantenimiento de mobiliario y equipo de administración, educacional y recreativo	110,648								110,648	
353	Instalación, reparación y mantenimiento de equipo de cómputo y tecnología de la información	69,335								69,335	
354	Instalación, reparación y mantenimiento de equipo e instrumental médico y de laboratorio										
355	Reparación y mantenimiento de equipo de transporte	570,351								570,351	
356	Reparación y mantenimiento de equipo de defensa y seguridad										
357	Instalación, reparación y mantenimiento de maquinaria, otros equipos y herramienta	218,293								218,293	
358	Servicios de limpieza y manejo de desechos	9,960								9,960	
359	Servicios de jardinería y fumigación	22,575								22,575	
3600	SERVICIOS DE COMUNICACIÓN SOCIAL Y PUBLICIDAD	244,874								244,874	
361	Difusión por radio, televisión y otros medios de mensajes sobre programas y actividades gubernamentales	40,050								40,050	
362	Difusión por radio, televisión y otros medios de mensajes comerciales para promover la venta de bienes o servicios	112,899								112,899	
363	Servicios de creatividad, reproducción y producción de publicidad, excepto Internet	48,025								48,025	
364	Servicios de revelado de fotografías										
365	Servicios de la industria filmica, del sonido y del video	16,000								16,000	
366	Servicio de creación y difusión de contenido exclusivamente a través de Internet	24,000								24,000	
369	Otros servicios de información	3,900								3,900	
3700	SERVICIOS DE TRASLADO Y VIÁTICOS	426,387								426,387	
371	Pasajes aéreos	5,000								5,000	

Presupuesto de Egresos por Clasificación por Objeto del Gasto - 2014

44

Entidad Pública: Municipio de Mascota, Jalisco

COG/FF	DESCRIPCIÓN	INGRESOS PROPIOS	RECURSOS FEDERALES				RECURSOS ESTATALES		FINANCIAMIENTOS INTERNOS	OTROS RECURSOS	TOTAL ANUAL
			APORTACIONES DEL FONDO INFRAESTRUC.	APORTACIONES DEL FONDO FORTALECIM.	PARTICIPACIONES FEDERALES	CONVENIOS	PARTICIPACIONES ESTATALES	CONVENIOS			
372	Pasajes terrestres	68,665								68,665	
373	Pasajes marítimos, lacustres y fluviales										
374	Autotransporte										
375	Viáticos en el país	288,922								288,922	
376	Viáticos en el extranjero	5,000								5,000	
377	Gastos de instalación y traslado de menaje										
378	Servicios integrales de traslado y viáticos										
379	Otros servicios de traslado y hospedaje	58,800								58,800	
3800	SERVICIOS OFICIALES	521,296								521,296	
381	Gastos de ceremonial	33,000								33,000	
382	Gastos de orden social y cultural	433,180								433,180	
383	Congresos y convenciones	43,116								43,116	
394	Exposiciones	12,000								12,000	
385	Gastos de representación										
3900	OTROS SERVICIOS GENERALES	73,750								73,750	
391	Servicios funerarios y de cementerios	30,000								30,000	
392	Impuestos y derechos										
393	Impuestos y derechos de importación										
394	Sentencias y resoluciones por autoridad competente										
395	Penas, multas, accesorios y actualizaciones	13,500								13,500	
396	Otros gastos por responsabilidades										
397	Utilidades										
398	Impuesto sobre nómina y otros que se derivan de una relación laboral	30,250								30,250	
399	Otros servicios generales										
4000	TRANSFERENCIAS, ASIGNACIONES, SUBSIDIOS Y OTRAS AYUDAS	3,425,407								3,425,407	
4100	TRANSFERENCIAS INTERNAS Y ASIGNACIONES AL SECTOR PÚBLICO										
411	Asignaciones presupuestarias al Poder Ejecutivo										
412	Asignaciones presupuestarias al Poder Legislativo										

Presupuesto de Egresos por Clasificación por Objeto del Gasto - 2014

Entidad Pública: Municipio de Mascota, Jalisco

COG/FE	DESCRIPCIÓN	INGRESOS PROPIOS	RECURSOS FEDERALES				RECURSOS ESTATALES		FINANCIAMIENTOS INTERNOS	OTROS RECURSOS	TOTAL ANUAL
			APORTACIONES DEL FONDO INFRAESTRUC.	APORTACIONES DEL FONDO FORTALECIM.	PARTICIPACIONES FEDERALES	CONVENIOS	PARTICIPACIONES ESTATALES	CONVENIOS			
413	Asignaciones presupuestarias al Poder Judicial										
414	Asignaciones presupuestarias a Órganos Autónomos										
415	Transferencias internas otorgadas a entidades paraestatales no empresariales y no financieras										
416	Transferencias internas otorgadas a entidades paraestatales empresariales y no financieras										
417	Transferencias internas otorgadas a fideicomisos públicos empresariales y no financieros										
418	Transferencias internas otorgadas a instituciones paraestatales públicas financieras										
419	Transferencias internas otorgadas a fideicomisos públicos financieros										
4200	TRANSFERENCIAS AL RESTO DEL SECTOR PÚBLICO										
421	Transferencias otorgadas a entidades paraestatales no empresariales y no financieras										
422	Transferencias otorgadas para entidades paraestatales empresariales y no financieras										
423	Transferencias otorgadas para instituciones paraestatales públicas financieras										
424	Transferencias otorgadas a entidades federativas y municipios										
425	Transferencias a fideicomisos de entidades federativas y municipios										
4300	SUBSIDIOS Y SUBVENCIONES										
431	Subsidios a la producción										
432	Subsidios a la distribución										
433	Subsidios a la inversión										
434	Subsidios a la prestación de servicios públicos										
435	Subsidios para cubrir diferenciales de tasas de interés										
436	Subsidios a la vivienda										
437	Subvenciones al consumo										
438	Subsidios a entidades federativas y municipios										
439	Otros subsidios										
4400	AYUDAS SOCIALES										
441	Ayudas sociales a personas										
442	Becas y otras ayudas para programas de capacitación										
443	Ayudas sociales a instituciones de enseñanza										
		2,638,135								2,638,135	
		270,000								270,000	
		400,000								400,000	
		300,000								300,000	

Presupuesto de Egresos por Clasificación por Objeto del Gasto - 2014

496

Entidad Pública: Municipio de Mascota, Jalisco

COG/FF	DESCRIPCIÓN	INGRESOS PROPIOS	RECURSOS FEDERALES						RECURSOS ESTATALES		FINANCIAMIENTOS INTERNOS	OTROS RECURSOS	TOTAL ANUAL		
			APORTACIONES DEL FONDO INFRAESTRUC.	APORTACIONES DEL FONDO FORTALECIM.	PARTICIPACIONES FEDERALES	CONVENIOS	PARTICIPACIONES ESTATALES	CONVENIOS							
444	Ayudas sociales a actividades científicas o académicas														
445	Ayudas sociales a instituciones sin fines de lucro	333,135													333,135
446	Ayudas sociales a cooperativas														
447	Ayudas sociales a entidades de interés público	1,320,000													1,320,000
448	Ayudas por desastres naturales y otros siniestros	15,000													15,000
4500	PENSIONES Y JUBILACIONES	787,272													787,272
451	Pensiones	787,272													787,272
452	Jubilaciones														
459	Otras pensiones y jubilaciones														
4600	TRANSFERENCIAS A FIDELCOMISOS, MANDATOS Y OTROS ANALOGOS														
461	Transferencias a fidelcomisos del Poder Ejecutivo														
462	Transferencias a fidelcomisos del Poder Legislativo														
463	Transferencias a fidelcomisos del Poder Judicial														
464	Transferencias a fidelcomisos públicos de entidades paraestatales no empresariales y no financieras														
465	Transferencias a fidelcomisos públicos de entidades paraestatales empresariales y no financieras														
466	Transferencias a fidelcomisos de Instituciones públicas financieras														
4700	TRANSFERENCIAS A LA SEGURIDAD SOCIAL														
471	Transferencias por obligación de ley														
4800	DONATIVOS														
481	Donativos a instituciones sin fines de lucro														
482	Donativos a entidades federativas														
483	Donativos a fidelcomisos privados														
484	Donativos a fidelcomisos estatales														
485	Donativos internacionales														
4900	TRANSFERENCIAS AL EXTERIOR														
491	Transferencias para gobiernos extranjeros														
492	Transferencias para organismos internacionales														

Presupuesto de Egresos por Clasificación por Objeto del Gasto - 2014

Entidad Pública: **Municipio de Mascota, Jalisco**

COG/FE	DESCRIPCIÓN	INGRESOS PROPIOS	RECURSOS FEDERALES					RECURSOS ESTATALES		FINANCIAMIENTOS INTERNOS	OTROS RECURSOS	TOTAL ANUAL
			APORTACIONES DEL FONDO INFRAESTRUC.	APORTACIONES DEL FONDO FORTALECIM.	PARTICIPACIONES FEDERALES	CONVENIOS	PARTICIPACIONES ESTATALES	CONVENIOS				
493	Transferencias para el sector privado externo											
5000	BIENES MUEBLES, INMUEBLES E INTANGIBLES	1,288,538										1,288,538
5100	MOBILIARIO Y EQUIPO DE ADMINISTRACIÓN	203,912										203,912
511	Muebles de oficina y estantería	68,348										68,348
512	Muebles, excepto de oficina y estantería	12,000										12,000
513	Bienes artísticos, culturales y científicos											
514	Objetos de valor											
515	Equipo de cómputo de tecnologías de la información	117,564										117,564
519	Otros mobiliarios y equipos de administración	6,000										6,000
5200	MOBILIARIO Y EQUIPO EDUCACIONAL Y RECREATIVO	17,174										17,174
521	Equipos y aparatos audiovisuales											
522	Aparatos deportivos											
523	Cámaras fotográficas y de video	9,904										9,904
529	Otro mobiliario y equipo educacional y recreativo	7,270										7,270
5300	EQUIPO E INSTRUMENTAL MÉDICO Y DE LABORATORIO											
531	Equipo médico y de laboratorio											
532	Instrumental médico y de laboratorio											
5400	VEHICULOS Y EQUIPO DE TRANSPORTE	50,000										50,000
541	Vehículos y equipo de transporte	50,000										50,000
542	Carricerías y remolques											
543	Equipo aeroespacial											
544	Equipo ferroviario											
545	Embarcaciones											
549	Otros equipo de transporte											
5500	EQUIPO DE DEFENSA Y SEGURIDAD	220,000										220,000
551	Equipo de defensa y seguridad	220,000										220,000
5600	MAQUINARIA, OTROS EQUIPOS Y HERRAMIENTAS	44,452										44,452
561	Maquinaria y equipo agropecuario											

143

Presupuesto de Egresos por Clasificación por Objeto del Gasto - 2014

Entidad Pública: Municipio de Mascota, Jalisco

COG/FF	DESCRIPCIÓN	INGRESOS PROPIOS	RECURSOS FEDERALES					RECURSOS ESTATALES		FINANCIAMIENTOS INTERNOS	OTROS RECURSOS	TOTAL ANUAL
			APORTACIONES DEL FONDO INFRAESTRUC.	APORTACIONES DEL FONDO FORTALECIM.	PARTICIPACIONES FEDERALES	CONVENIOS	PARTICIPACIONES ESTATALES	CONVENIOS				
562	Maquinaria y equipo Industrial											
563	Maquinaria y equipo de construcción											
564	Sistemas de aire acondicionado, calefacción y de refrigeración industrial y comercial											
565	Equipo de comunicación y telecomunicación	17,000										17,000
566	Equipo de generación eléctrica, aparatos y accesorios eléctricos	3,000										3,000
567	Herramientas y máquinas-herramienta	24,452										24,452
569	Otros equipos											
5700	ACTIVOS BIOLÓGICOS											
571	Bovinos											
572	Porcinos											
573	Aves											
574	Ovinos y caprinos											
575	Peces y acuicultura											
576	Equinos											
577	Especies menores y de zoológico											
578	Árboles y plantas											
579	Otros activos biológicos											
5800	BIENES INMUEBLES	500,000										500,000
581	Terrenos											
582	Viviendas											
583	Edificios no residenciales											
589	Otros bienes inmuebles	500,000										500,000
5900	ACTIVOS INTANGIBLES	253,000										253,000
591	Software	250,000										250,000
592	Patentes											
593	Marcas											
594	Derechos	3,000										3,000
595	Concesiones											

Presupuesto de Egresos por Clasificación por Objeto del Gasto - 2014

49

Entidad Pública: Municipio de Mascota, Jalisco

COG/FF	DESCRIPCIÓN	INGRESOS PROPIOS	RECURSOS FEDERALES				RECURSOS ESTATALES		FINANCIAMIENTOS INTERNOS	OTROS RECURSOS	TOTAL ANUAL
			APORTACIONES DEL FONDO INFRAESTRUC	APORTACIONES DEL FONDO FORTALECIM	PARTICIPACIONES FEDERALES	CONVENIOS	PARTICIPACIONES ESTATALES	CONVENIOS			
596	Franquicias										
597	Licencias informáticas e intelectuales										
598	Licencias industriales, comerciales y otras										
599	Otros activos intangibles										
6000	INVERSIÓN PÚBLICA	2,792,000	4,570,000		16,542,000		24,326,000	4,000,000		52,170,000	
6100	OBRA PÚBLICA EN BIENES DE DOMINIO PÚBLICO	2,682,000	4,530,000		11,542,000		24,326,000	4,000,000		47,070,000	
611	Edificación habitacional										
612	Edificación no habitacional	150,000								150,000	
613	Construcción de obras para el abastecimiento de agua, petróleo, gas, electricidad y telecomunicaciones	2,220,000	2,640,000		10,750,000		23,630,000	4,000,000		43,540,000	
614	División de terrenos y construcción de obras de urbanización	250,000								250,000	
615	Construcción de vías de comunicación		1,880,000							1,880,000	
616	Otras construcciones de ingeniería civil u obra pesada										
617	Instalaciones y equipamiento en construcciones	62,000			792,000		396,000			1,250,000	
619	Trabajo de acabados en edificaciones y otros trabajos especializados										
6200	OBRA PÚBLICA EN BIENES PROPIOS	100,000			5,000,000					5,100,000	
621	Edificación habitacional										
622	Edificación no habitacional										
623	Construcción de obras para el abastecimiento de agua, petróleo, gas, electricidad y telecomunicaciones										
624	División de terrenos y construcción de obras de urbanización										
625	Construcción de vías de comunicación										
626	Otras construcciones de ingeniería civil u obra pesada										
627	Instalaciones y equipamiento en construcciones	100,000			5,000,000					5,100,000	
629	Trabajos de acabados en edificaciones y otros trabajos especializados										
6300	PROYECTOS PRODUCTIVOS Y ACCIONES DE FOMENTO										
631	Estudios, formulación y evaluación de proyectos productivos no incluidos en conceptos anteriores de este capítulo										
632	Ejecución de proyectos productivos no incluidos en conceptos anteriores de este capítulo										
7000	INVERSIONES FINANCIERAS Y OTRAS PROVISIONES										

Presupuesto de Egresos por Clasificación por Objeto del Gasto - 2014

150

Entidad Pública: Municipio de Mascota, Jalisco

COG/FF	DESCRIPCIÓN	INGRESOS PROPIOS	RECURSOS FEDERALES				RECURSOS ESTATALES		FINANCIAMIENTOS INTERNOS	OTROS RECURSOS	TOTAL ANUAL
			APORTACIONES DEL FONDO INFRAESTRUC.	APORTACIONES DEL FONDO FORTALECIM.	PARTICIPACIONES FEDERALES	CONVENIOS	PARTICIPACIONES ESTATALES	CONVENIOS			
7100	INVERSIONES PARA EL FOMENTO DE ACTIVIDADES PRODUCTIVAS										
711	Créditos otorgados por entidades federativas y municipios al sector social y privado para el fomento de actividades productivas										
712	Créditos otorgados por las entidades federativas a municipios para el fomento de actividades productivas										
7200	ACCIONES Y PARTICIPACIONES DE CAPITAL										
721	Acciones y participaciones de capital en entidades paraestatales no empresariales y no financieras con fines de política económica										
722	Acciones y participaciones de capital en entidades paraestatales empresariales y no financieras con fines de política económica										
723	Acciones y participaciones de capital en Instituciones paraestatales públicas financieras con fines de política económica										
724	Acciones y participaciones de capital en el sector privado con fines de política económica										
725	Acciones y participaciones de capital en organismos internacionales con fines de política económica										
726	Acciones y participaciones de capital en el sector externo con fines de política económica										
727	Acciones y participaciones de capital en el sector público con fines de gestión de la liquidez										
728	Acciones y participaciones de capital en el sector privado con fines de gestión de liquidez										
729	Acciones y participaciones de capital en el sector externo con fines de gestión de liquidez										
7300	COMPRA DE TÍTULOS Y VALORES										
731	Bonos										
732	Valores representativos de deuda adquiridos con fines de política económica										
733	Valores representativos de deuda adquiridos con fines de gestión de liquidez										
734	Obligaciones negociables adquiridas con fines de política económica										
735	Obligaciones negociables adquiridas con fines de gestión de liquidez										
739	Otros valores										
7400	CONCESIÓN DE PRÉSTAMOS										
741	Concesión de préstamos a entidades paraestatales no empresariales y no financieras con fines de política económica										

Presupuesto de Egresos por Clasificación por Objeto del Gasto - 2014

151

Entidad Pública: Municipio de Mascota, Jalisco

COG/FE	DESCRIPCIÓN	INGRESOS PROPIOS	RECURSOS FEDERALES					RECURSOS ESTATALES		FINANCIAMIENTOS INTERNOS	OTROS RECURSOS	TOTAL ANUAL
			APORTACIONES DEL FONDO INFRAESTRUC.	APORTACIONES DEL FONDO FORTALECIM.	PARTICIPACIONES FEDERALES	CONVENIOS	PARTICIPACIONES ESTATALES	CONVENIOS				
742	Concesión de préstamos a entidades paraestatales empresariales y no financieras con fines de política económica											
743	Concesión de préstamos a instituciones paraestatales públicas financieras con fines de política económica											
744	Concesión de préstamos a entidades federativas y municipios con fines de política económica											
745	Concesión de préstamos al sector privado con fines de política económica											
746	Concesión de préstamos al sector externo con fines de política económica											
747	Concesión de préstamos al sector público con fines de gestión de liquidez											
748	Concesión de préstamos al sector privado con fines de gestión de liquidez											
749	Concesión de préstamos al sector externo con fines de gestión de liquidez											
7500	INVERSIONES EN FIDELICOMISOS, MANDATOS Y OTROS ANALÓGOS											
751	Inversiones en fideicomisos del Poder Ejecutivo											
752	Inversiones en fideicomisos del Poder Legislativo											
753	Inversiones en fideicomisos del Poder Judicial											
754	Inversiones en fideicomisos públicos no empresariales y no financieros											
755	Inversiones en fideicomisos públicos empresariales y no financieros											
756	Inversiones en fideicomisos públicos financieros											
757	Inversiones en fideicomisos de entidades federativas											
758	Inversiones en fideicomisos de municipios											
759	Fideicomisos de empresas privadas y particulares											
7600	OTRAS INVERSIONES FINANCIERAS											
761	Depósitos a largo plazo en moneda nacional											
762	Depósitos a largo plazo en moneda extranjera											
7900	PROVISIONES PARA CONTINGENCIAS Y OTRAS EROGACIONES ESPECIALES											
791	Contingencias por fenómenos naturales											
792	Contingencias socioeconómicas											
799	Otras erogaciones especiales											
8000	PARTICIPACIONES Y APORTACIONES											

Presupuesto de Egresos por Clasificación por Objeto del Gasto - 2014

157

Entidad Pública: Municipio de Mascota, Jalisco

COG/FF	DESCRIPCION	INGRESOS PROPIOS	RECURSOS FEDERALES				RECURSOS ESTATALES		FINANCIAMIENTOS INTERNOS	OTROS RECURSOS	TOTAL ANUAL
			APORTACIONES DEL FONDO INFRAESTRUC.	APORTACIONES DEL FONDO FORTALECIM.	PARTICIPACIONES FEDERALES	CONVENIOS	PARTICIPACIONES ESTATALES	CONVENIOS			
8100	PARTICIPACIONES										
811	Fondo general de participaciones										
812	Fondo de fomento municipal										
813	Participaciones de las entidades federativas a los municipios										
814	Otros conceptos participables de la Federación a entidades federativas										
815	Otros conceptos participables de la Federación a municipios										
816	Convenios de colaboración administrativa										
8300	APORTACIONES										
831	Aportaciones de la Federación a las entidades federativas										
832	Aportaciones de la Federación a municipios										
833	Aportaciones de las entidades federativas a los municipios										
834	Aportaciones previstas en leyes y decretos al sistema de protección social										
835	Aportaciones previstas en leyes y decretos compensatorias a entidades federativas y municipios										
8500	CONVENIOS										
851	Convenios de reasignación										
852	Convenios de descentralización										
853	Otros convenios										
9000	DEUDA PÚBLICA	3,441,568									3,441,568
9100	AMORTIZACIÓN DE LA DEUDA PÚBLICA	2,141,568									2,141,568
911	Amortización de la deuda interna con instituciones de crédito	2,141,568									2,141,568
912	Amortización de la deuda interna por emisión de títulos y valores										
913	Amortización de arrendamientos financieros nacionales										
914	Amortización de la deuda externa con instituciones de crédito										
915	Amortización de deuda externa con organismos financieros internacionales										
916	Amortización de la deuda bilateral										
917	Amortización de la deuda externa por emisión de títulos y valores										
918	Amortización de arrendamientos financieros internacionales										

Presupuesto de Egresos por Clasificación por Objeto del Gasto - 2014

153

Entidad Pública: Municipio de Mascota, Jalisco

COG/FF	DESCRIPCIÓN	INGRESOS PROPIOS	RECURSOS FEDERALES					RECURSOS ESTATALES		FINANCIAMIENTOS INTERNOS	OTROS RECURSOS	TOTAL ANUAL
			APORTACIONES DEL FONDO INFRAESTRUC.	APORTACIONES DEL FONDO FORTALECIM.	PARTICIPACIONES FEDERALES	CONVENIOS	PARTICIPACIONES ESTATALES	CONVENIOS				
9200	INTERESES DE LA DEUDA PÚBLICA	900,000										900,000
921	Intereses de la deuda interna con instituciones de crédito	900,000										900,000
922	Intereses derivados de la colocación de títulos y valores											
923	Intereses por arrendamientos financieros nacionales											
924	Intereses de la deuda externa con instituciones de crédito											
925	Intereses de la deuda con organismos financieros internacionales											
926	Intereses de la deuda bilateral											
927	Intereses derivados de la colocación de títulos y valores en el exterior											
928	Intereses por arrendamientos financieros internacionales											
9300	COMISIONES DE LA DEUDA PÚBLICA											
931	Comisiones de la deuda pública interna											
932	Comisiones de la deuda pública externa											
9400	GASTOS DE LA DEUDA PÚBLICA											
941	Gastos de la deuda pública interna											
942	Gastos de la deuda pública externa											
9500	COSTO POR COBERTURAS											
951	Costos por coberturas											
9600	APOYOS FINANCIEROS											
961	Apoyos a intermediarios financieros											
962	Apoyos a ahorradores y deudores del Sistema Financiero Nacional											
9900	ADEUDOS DE EJERCICIOS FISCALES ANTERIORES (ADEFAS)	400,000										400,000
991	ADEFAS	400,000										400,000
	TOTAL DE EGRESOS	49,677,700	4,520,000	5,966,006		16,542,000		24,326,000	4,000,000			105,031,706

Presupuesto de Egresos por Clasificación Administrativa

CA	UA	Nombre de la unidad responsable	IMPORTE ANUAL
3.1.1.1.1.	0024	AGUA POTABLE, DRENAJE Y ALCANTARILLADO	1,418,018
3.1.1.1.1.	0023	ALUMBRADO PUBLICO	2,989,979
3.1.1.1.1.	0020	ASEO PUBLICO	1,480,950
3.1.1.1.1.	0007	BIBLIOTECA PUBLICA	75,356
3.1.1.1.1.	0008	CASA DE LA CULTURA	699,747
3.1.1.1.1.	0014	CATASTRO	714,253
3.1.1.1.1.	0017	CEMENTERIO MUNICIPAL	677,484
3.1.1.1.1.	0005	CE-MUJER	147,744
3.1.1.1.1.	0037	COMUNICACIÓN SOCIAL	244,300
3.1.1.1.1.	0015	CONTRALORÍA	1,000,262
3.1.1.1.1.	0011	DELEGACIONES Y AGENCIAS	324,744
3.1.1.1.1.	0025	DEPORTES	833,880
3.1.1.1.1.	0035	DIRECCION DE OBRAS PUBLICAS	1,007,001
3.1.1.1.1.	0030	ECOLOGIA	432,128
3.1.1.1.1.	0012	HACIENDA MUNICIPAL	5,203,704
3.1.1.1.1.	0031	INSTITUTO MUNICIPAL DE ATENCION A LA JUVENTUD	195,046
3.1.1.1.1.	0027	JUZGADO MUNICIPAL	265,869
3.1.1.1.1.	0019	MERCADO MUNICIPAL	125,482
3.1.1.1.1.	0016	OBRAS PUBLICAS	59,346,977
3.1.1.1.1.	0009	OFICIALIA MAYOR	4,272,410
3.1.1.1.1.	0021	PARQUES Y JARDINES	1,385,153
3.1.1.1.1.	0002	PRESIDENCIA	4,625,398
3.1.1.1.1.	0010	PROMOCION ECONOMICA	1,939,328
3.1.1.1.1.	0034	PROTECCION CIVIL	665,415
3.1.1.1.1.	0028	RADIO COMUNICACIÓN	20,154
3.1.1.1.1.	0018	RASTRO MUNICIPAL	2,100,723
3.1.1.1.1.	0001	REGIDURIA	1,663,622
3.1.1.1.1.	0006	REGISTRO CIVIL	751,397
3.1.1.1.1.	0013	REGLAMENTOS	617,697
3.1.1.1.1.	0022	RELLENO SANITARIO	219,332
3.1.1.1.1.	0003	SECRETARIA GENERAL	516,956
3.1.1.1.1.	0032	SEGURIDAD PUBLICA	5,429,004
3.1.1.1.1.	0004	SINDICATURA	2,091,050
3.1.1.1.1.	0033	TRANSITO MUNICIPAL	708,261
3.1.1.1.1.	0029	TURISMO	530,294
3.1.1.1.1.	0038	UNIDAD DE TRASPARENCIA	312,588
Suma			105,031,706

Presupuesto de Egresos por Clasificación Funcional-Programática

F	FN	SF	PP	Descripción	IMPORTE ANUAL
1	0	0		GOBIERNO	
1	1	0		LEGISLACION	
1	1	1		LEGISLACION	1,663,622
1	2	0		JUSTICIA	
1	2	3		RECLUCION Y READAPATACION SOCIAL	265,869
1	3	0		COORDINACION DE LA POLITICA DE GOBIERNO	
1	3	1		PRESIDENCIA/GOBERNATURA	4,625,398
1	3	9		OTROS	2,608,006
1	5	0		ASUNTOS FINANCIEROS Y HACENDARIOS	
1	5	1		ASUNTOS FINANCIEROS	1,000,262
1	5	2		ASUNTOS HACENDARIOS	5,203,704
1	7	0		ASUNTOS DE ORDEN PUBLICO Y SEGURIDAD INTERIOR	
1	7	1		POLICIA	6,137,265
1	7	2		PROTECCION CIVIL	665,415
1	7	3		OTROS ASUNTOS DE ORDEN PUBLICO Y SEGURIDAD	3,314,723
1	8	0		OTROS SERVICIOS GENERALES	
1	8	1		SERVICIOS REGISTRALES, ADMINISTRATIVOS Y PATRIMONIALES	1,465,650
1	8	3		SERVICIOS DE COMUNICACIÓN Y MEDIOS	264,454
1	8	4		ACCESO A LA INFORMACION PUBLICA SUBERNAMENTAL	312,588
1	8	5		OTROS	66,758,798
2	0	0		DESARROLLO SOCIAL	
2	2	6		SERVICIOS COMUNALES	5,706,860
2	2	7		DESARROLLO REGIONAL	2,134,374
2	4	0		RECREACIÓN, CULTURA Y OTRAS MANIFESTACIONES SOCIALES	
2	4	1		DEPORTE Y RECRACION	833,880
2	4	2		CULTURA	699,747
2	5	0		EDUCACIÓN	
2	5	6		OTROS SERVICIOS EDUCATIVOS Y ACTIVIDADES INHERENTES	75,356
2	6	0		PROTECCIÓN SOCIAL	
2	6	8		OTROS GRUPOS VULNERABLES	147,744
3	0	0		DESARROLLO ECONOMICO	
3	1	0		ASUNTOS ECONÓMICOS, COMERCIALES Y LABORALES EN GENERAL	
3	1	1		ASUNTOS ECONÓMICOS Y COMERCIALES EN GENERAL	617,697
3	7	0		TURISMO	
3	7	1		TURISMO	530,294
Suma					105,031,706

PLANTILLA DE PERSONAL DE CARÁCTER PERMANENTE.

Entidad Pública: Municipio X, Jalisco

Nombre de la Plaza	Adscripción de la Plaza	FF	No. Plazas	111-113		131 Prima por año de Serv. Efect. Prestados	132 Prima vacacional y Dominical	132 Gratificación de fin de año (Aguinaldo)	133 Horas Extrahord.	134 Compensaciones	Otras Prestaciones	Suma total Remuneraciones
				Mensual	Diets y Sueldo Base Anual							
REGIDOR	SALA DE REGIDORES	401	9	13,152	1,420,416		19,467	194,688				1,634,571
PRESIDENTE MUNICIPAL	PRESIDENCIA MUNICIPAL	401	1	35,204	422,448		5,790	57,901				486,139
SECRETARIA C	PRESIDENCIA MUNICIPAL	401	1	8,091	97,092		1,331	14,361		7,683		120,467
SECRETARIO GENERAL	SECRETARIA GENERAL	401	1	22,977	275,724		3,779	37,791				317,294
AUXILIAR	SECRETARIA GENERAL	401	1	5,073	60,876		834	9,068		5,284		76,062
SINDICO	SINDICATURA	401	1	24,354	292,248		4,006	40,056				336,310
SECRETARIA C	SINDICATURA	401	1	8,221	98,652		1,352	14,632		8,104		122,740
CONTRALOR MUNICIPAL	CONTRALORIA	401	1	22,977	275,724		3,779	37,791				317,294
AUXILIAR CONTABLE	CONTRALORIA	401	1	9,978	119,736		1,641	17,836		10,393		149,606
AUXILIAR CONTABLE B	CONTRALORIA	401	1	8,457	101,484		1,391	15,040		8,247		126,162
OFICIAL DEL REGISTRO CIVIL	REGISTRO CIVIL	401	1	11,016	132,192		1,812	18,118				152,122
AUXILIAR	REGISTRO CIVIL	401	2	7,671	184,104		2,524	27,424		15,980		230,032
OFICIAL DEL REGISTRO CIVIL ZACATONGO	REGISTRO CIVIL	401	1	3,397	40,764		559	6,071		3,528		50,922
SECRETARIA	REGISTRO CIVIL	401	1	7,671	92,052		1,262	13,712		7,990		115,016
OFICIAL DEL REGISTRO CIVIL	REGISTRO CIVIL	401	1	4,128	49,536		679	7,378		4,292		61,885
NAVIDAD ENCARGADA	BIBLIOTECA PUBLICA	401	1	1,420	17,045		234	2,537		1,462		21,278
AUXILIAR	BIBLIOTECA PUBLICA	401	1	1,420	17,045		234	2,537		1,462		21,278
DIRECTOR	CASA DE LA CULTURA	401	1	17,063	204,756		2,806	28,064				235,626
AUXILIAR C	CASA DE LA CULTURA	401	2	5,586	139,064		1,838	19,970		11,636		167,508
AUXILIAR B	CASA DE LA CULTURA	401	1	2,760	33,120		454	4,932		2,862		41,368

PLANTILLA DE PERSONAL DE CARÁCTER PERMANENTE.

Entidad Pública: Municipio X, Jalisco

Nombre de la Plaza	Adscripción de la Plaza	FF	No. Plazas	111-113 Dietas y Sueldo Base		131 Primas por años de Serv. Efectivo	132 Prima vacacional y Dominical	132 Gratificación de fin de año (Aguinaldo)	133 Horas Extrahord.	134 Compensaciones	Otras Prestaciones	Suma total Remuneraciones
				Mensual	Annual							
AUXILIAR A	CASA DE LA CULTURA	401	1	6,166	73,992		1,014	11,022		6,423		92,451
OFICIAL MAYOR	OFICIALIA MAYOR	401	1	22,977	275,724		3,779	37,791				317,294
SECRETARIA	OFICIALIA MAYOR	401	1	8,116	97,392		1,335	14,507		8,454		121,688
JEFE DE ALMACEN	OFICIALIA MAYOR	401	1	8,827	105,924		1,452	14,518				121,894
MECANICO A	OFICIALIA MAYOR	401	1	11,718	140,616		1,927	20,946		12,205		175,694
CHOFER	OFICIALIA MAYOR	401	1	11,306	135,672		1,860	20,209		11,776		169,517
MECANICO B	OFICIALIA MAYOR	401	2	11,628	279,072		3,826	41,570		24,224		348,692
INTENDENTE	OFICIALIA MAYOR	401	1	6,292	75,504		1,035	11,247		6,554		94,340
ENCARGADA BAÑOS PUBLICOS	OFICIALIA MAYOR	401	1	4,953	59,436		815	8,853		5,159		74,263
AUXILIAR A	OFICIALIA MAYOR	401	1	8,235	98,820		1,354	14,720		8,578		123,472
JEFE DE PERSONAL Y MAQUINARIA	OFICIALIA MAYOR	401	1	11,306	135,672		1,860	18,595				156,127
AUXILIAR B	OFICIALIA MAYOR	401	1	5,924	71,088		974	10,541		5,818		88,421
ENCARGADA DE CE-MUJER	CE-MUJER	401	1	8,827	105,924		1,452	14,518				121,894
DIRECTOR	PROMOCION ECONOMICA	401	1	19,002	228,024		3,125	31,253				262,402
AUXILIAR D	PROMOCION ECONOMICA	401	1	7,841	94,092		1,290	14,016		8,167		117,565
ENCARGADO MICROCUENCAS A	PROMOCION ECONOMICA	401	1	7,691	92,292		1,265	13,748		8,011		115,316
ENCARGADO MICROCUENCAS B	PROMOCION ECONOMICA	401	1	14,255	171,060		2,345	25,481		14,848		213,734
AUXILIAR B	PROMOCION ECONOMICA	401	1	8,022	96,264		1,319	14,339		8,356		120,278
AUXILIAR A	PROMOCION ECONOMICA	401	1	8,862	106,344		1,458	15,841		9,231		132,874
ENCARGADO AGROPECUARIO	FOMENTO	401	1	11,270	135,240		1,854	20,145		11,739		168,978

PLANTILLA DE PERSONAL DE CARÁCTER PERMANENTE.

Entidad Pública: Municipio X, Jalisco

Nombre de la Plaza	Adscripción de la Plaza	FF	No. Plazas	111-113 Diets y Sueldo Base		131 Primas por años de Serv. lect. Prestados	132 Prima vacacional y Dominical	132 Gratificación de fin de año (Aguinaldo)	133 Horas Extrahord.	134 Compensaciones	Otras Prestaciones	Suma total Remuneraciones
				Mensual	Annual							
ENCARGADO MICRONCUENCAS C	PROMOCION ECONOMICA	401	1	12,115	145,380		1,993	21,656		12,619		181,648
DELEGADO MUNICIPAL	ZACATONGO	401	1	858	10,296							10,296
DELEGADO MUNICIPAL	NAVIDAD	401	1	858	10,296							10,296
AGENTE MUNICIPAL	ZAPOTAN	401	1	743	8,916							8,916
AGENTE MUNICIPAL	PUERTA DE EN MEDIO	401	1	743	8,916							8,916
AGENTE MUNICIPAL	YERBA BUENA	401	1	743	8,916							8,916
AGENTE MUNICIPAL	CIMARRON CHICO	401	1	743	8,916							8,916
AGENTE MUNICIPAL	GUAYABITOS	401	1	743	8,916							8,916
AGENTE MUNICIPAL	LOS CORRALES	401	1	743	8,916							8,916
AGENTE MUNICIPAL	SAN IGNACIO	401	1	743	8,916							8,916
AGENTE MUNICIPAL	EL EMBOCADERO	401	1	743	8,916							8,916
AGENTE MUNICIPAL	LAS COLORADAS	401	1	743	8,916							8,916
AGENTE MUNICIPAL	EL REFUGIO	401	1	743	8,916							8,916
AGENTE MUNICIPAL	EL COPAL	401	1	743	8,916							8,916
AGENTE MUNICIPAL	LA PLATA	401	1	743	8,916							8,916
AGENTE MUNICIPAL	SAN RAFAEL	401	1	743	8,916							8,916
AGENTE MUNICIPAL	HUERTA DE MIRANDILLA	401	1	743	8,916							8,916
AGENTE MUNICIPAL	EL RANCHITO	401	1	743	8,916							8,916
AGENTE MUNICIPAL	EL MALPASO	401	1	743	8,916							8,916
AGENTE MUNICIPAL	MIRANDILLA	401	1	743	8,916							8,916

Entidad Pública: Municipio X, Jalisco

PLANTILLA DE PERSONAL DE CARÁCTER PERMANENTE.

Nombre de la Plaza	Adscripción de la Plaza	FF	No. Plazas	111-113 Dietas y Sueldo Base		131 Primas por años de Serv. Efect. Prestados	132 Prima vacacional y Dominical	132 Gratificación de fin de año (Aguinaldo)	133 Extrahord. Horas	134 Compensaciones	Otras Prestaciones	Suma total Remuneraciones
				Mensual	Anual							
AGENTE MUNICIPAL	EL ATAJO	401	1	743	8,916							8,916
AGENTE MUNICIPAL	GALOPE	401	1	743	8,916							8,916
AGENTE MUNICIPAL	JUANACATLAN	401	1	743	8,916							8,916
AGENTE MUNICIPAL	SANTA ROSA	401	1	743	8,916							8,916
AGENTE MUNICIPAL	EL CABRITO	401	1	743	8,916							8,916
AGENTE MUNICIPAL	SAN MIGUEL	401	1	743	8,916							8,916
AGENTE MUNICIPAL	TECUANY	401	1	743	8,916							8,916
AGENTE MUNICIPAL	EL JACAL	401	1	743	8,916							8,916
AGENTE MUNICIPAL	EL EMPEDRADO	401	1	743	8,916							8,916
AGENTE MUNICIPAL	LOS SAUCES DE YERBABUENA	401	1	743	8,916							8,916
AGENTE MUNICIPAL	EL AGOSTADERO	401	1	743	8,916							8,916
AGENTE MUNICIPAL	LA PALAPA	401	1	743	8,916							8,916
AGENTE MUNICIPAL	CIMARRON GRANDE	401	1	743	8,916							8,916
AGENTE MUNICIPAL	SAN JOSE DEL MOSCO	401	1	743	8,916							8,916
AGENTE MUNICIPAL	RINCON DE MIRANDILLA	401	1	743	8,916							8,916
ENCARGADO MUNICIPAL	HACIENDA MUNICIPAL	401	1	22,977	275,724		3,779	37,791				317,294
AUXILIAR DE INGRESOS	HACIENDA MUNICIPAL	401	1	8,877	106,524		1,460	15,868				133,098
AUXILIAR CONTABLE B	HACIENDA MUNICIPAL	401	1	10,452	125,424		1,719	18,603				156,052
AUXILIAR	HACIENDA MUNICIPAL	401	1	13,763	165,186		2,264	24,601				206,357
AUXILIAR DE EGRESOS	HACIENDA MUNICIPAL	401	1	13,419	161,028		2,207	23,986				201,198

60

PLANTILLA DE PERSONAL DE CARÁCTER PERMANENTE.

Entidad Pública: Municipio X, Jalisco

Nombre de la Plaza	Adscripción de la Plaza	FF	No. plazas	111-113 Dietas y Sueldo Base		131 Primas por años de Serv. Efect. Prestados	132 Prima vacacional y Dominical	132 Stratificación de fin de año (Aguinaldo)	133 Horas Extrahord.	134 Compensaciones	Otras Prestaciones	Suma total Remuneraciones
				Mensual	Annual							
AUXILIAR CONTABLE C	HACIENDA MUNICIPAL	401	1	6,692	80,304		1,101	11,962		6,970		100,337
DIRECTOR DE REGLAMENTOS	REGLAMENTOS	401	1	16,482	197,784		2,711	27,109				227,604
AUXILIAR	REGLAMENTOS	401	1	7,671	92,052		1,262	13,712		7,990		115,016
INSPECTOR B DE REGLAMENTOS	REGLAMENTOS	401	1	7,670	92,040		1,262	13,710		7,989		115,001
INSPECTOR DE REGLAMENTOS	REGLAMENTOS	401	1	7,141	85,692		1,175	12,700		6,969		106,536
JEFE DE PREDIAL Y CATASTRO	CATASTRO MUNICIPAL	401	1	12,921	155,052		2,125	21,252				178,429
AUXILIAR A	CATASTRO MUNICIPAL	401	2	7,780	186,720		2,560	27,814		16,208		233,302
TOPOGRAFO	CATASTRO MUNICIPAL	401	1	8,681	104,172		1,428	15,517		9,042		130,159
AUXILIAR B	CATASTRO MUNICIPAL	401	1	5,856	70,272		963	10,468		6,100		87,803
DIRECTOR	DIRECCION DE OBRAS PUBLICAS	401	1	19,002	228,024		3,125	31,253				262,402
AUXILIAR TECNICO	DIRECCION DE OBRAS PUBLICAS	401	1	18,057	216,684		2,970	31,095		10,184		260,933
RESIDENTE DE OBRA	DIRECCION DE OBRAS PUBLICAS	401	1	9,894	118,728		1,627	17,686		10,306		148,347
AUXILIAR ADMINISTRATIVO B	DIRECCION DE OBRAS PUBLICAS	401	1	6,692	80,304		1,101	11,962		6,970		100,337
SECRETARIA C	DIRECCION DE OBRAS PUBLICAS	401	1	8,612	103,344		1,416	15,327		8,481		128,568
ALBAÑIL A	OBRAS PUBLICAS	401	6	7,926	570,672		7,824	85,008		49,536		713,040
ALBAÑIL B	OBRAS PUBLICAS	401	1	8,375	100,500		1,377	14,906		8,256		125,039
ALMACENISTA	OBRAS PUBLICAS	401	1	5,736	68,832		943	10,253		5,975		86,003
AUXILIAR	OBRAS PUBLICAS	401	1	5,292	63,504		870	9,859		5,512		79,345
AUXILIAR A	OBRAS PUBLICAS	401	1	7,926	95,112		1,304	14,168		8,256		118,840
AUXILIAR DEL CORRALON	OBRAS PUBLICAS	401	1	9,051	108,612		1,489	16,109		8,919		135,129

161

PLANTILLA DE PERSONAL DE CARÁCTER PERMANENTE.

Entidad Pública: Municipio X, Jalisco

Nombre de la Plaza	Adscripción de la Plaza	FF	No. Plazas	111-113 Dietas y Sueldo Base		131 Primas por años de Serv. Efec Prestados	132 Prima vacacional y Dominical	132 Gratificación de fin de año (Aguinaldo)	133 Horas Extrahord.	134 Compensaciones	Otras Prestaciones	Suma total Remuneraciones
				Mensual	Anual							
AYUDANTE	OBRAS PUBLICAS	401	1	7,926	95,112		1,304	14,168		8,256		118,840
AYUDANTE A	OBRAS PUBLICAS	401	1	6,261	75,132		1,030	11,192		6,521		93,875
CHOFERA	OBRAS PUBLICAS	401	1	8,412	100,944		1,384	14,972		8,293		125,593
EMPEDRADOR	OBRAS PUBLICAS	401	1	7,926	95,112		1,304	14,168		8,256		118,840
OPERADOR	OBRAS PUBLICAS	401	1	7,613	91,356		1,252	13,608		7,930		114,146
OPERADOR A	OBRAS PUBLICAS	401	2	8,625	207,000		2,838	30,834		17,968		258,640
OPERADOR B	OBRAS PUBLICAS	401	1	8,244	98,928		1,356	14,736		8,587		123,607
OPERADOR C	OBRAS PUBLICAS	401	1	7,899	94,788		1,299	14,119		8,228		118,434
OPERADOR D	OBRAS PUBLICAS	401	2	11,841	284,184		3,896	42,332		24,668		355,080
OPERADOR E	OBRAS PUBLICAS	401	3	6,633	238,788		3,273	35,568		20,727		298,356
OPERADOR F	OBRAS PUBLICAS	401	1	8,093	97,116		1,331	14,404		7,974		120,825
OPERADOR G	OBRAS PUBLICAS	401	1	7,488	89,856		1,232	13,385		7,800		112,273
PEON DE ALBAÑIL	OBRAS PUBLICAS	401	1	5,289	63,468		870	9,454		5,509		79,301
TOPOGRAFO	OBRAS PUBLICAS	401	1	8,681	104,172		1,428	15,517		9,042		130,159
VELADOR DEL CORRALON	OBRAS PUBLICAS	401	1	5,481	65,772		905	9,797		5,709		82,179
ADMINISTRADOR	CEMENTERIO	401	1	5,673	68,076		933	10,140		5,909		85,058
AUXILIAR	CEMENTERIO	401	1	4,928	59,136		811	8,809		5,133		73,889
ADMINISTRADOR	RASTRO MUNICIPAL	401	1	8,563	102,756		1,408	15,306		8,919		128,389
INSPECTOR DE GANADERIA	RASTRO MUNICIPAL	401	1	9,369	112,428		1,541	16,747		9,759		140,475
INTENDENTE	RASTRO MUNICIPAL	401	1	6,999	83,988		1,151	12,511		7,290		104,940

62

PLANTILLA DE PERSONAL DE CARÁCTER PERMANENTE.

Entidad Pública: Municipio X, Jalisco

Nombre de la Plaza	Adscripción de la Plaza	FF	No. Plazas	111-113 Dietas y Sueldo Base		131 Primas por años de Serv. Efect. y Dominical	132 Prima vacacional y Dominical	132 Gratificación de fin de año (Aguinaldo)	133 Horas Extrahord.	134 Compensaciones	Otras Prestaciones	Suma total Remuneraciones
				Mensual	Annual							
INTENDENTE B	RASTRO MUNICIPAL	401	1	5,976	71,712	983	10,682		6,225		89,602	
JEFE DE MATANZA	RASTRO MUNICIPAL	401	1	11,337	136,044	1,865	20,265		11,809		169,983	
MATANCERO A	RASTRO MUNICIPAL	401	2	6,993	167,832	2,300	25,000		14,568		209,700	
MATANCERO B	RASTRO MUNICIPAL	401	1	6,660	79,920	1,095	11,905		6,937		99,857	
MATANZA Y FRITA	RASTRO MUNICIPAL	401	6	6,993	503,496	6,900	75,000		43,704		629,100	
VELADOR	RASTRO MUNICIPAL	401	1	4,875	58,500	802	8,714		5,078		73,094	
VETERINARIO	RASTRO MUNICIPAL	401	1	4,689	56,268	771	8,381		4,881		70,301	
INTENDENTE	MERCADO MUNICIPAL	401	1	4,953	59,436	815	8,853		5,159		74,263	
BARRENDERO A	ASEO PUBLICO	401	3	7,082	254,952	3,495	37,977		22,131		318,555	
BARRENDERO B	ASEO PUBLICO	401	2	5,770	138,468	1,898	20,626		12,020		173,012	
CHOFER	ASEO PUBLICO	401	2	7,794	187,056	2,564	27,864		16,236		233,720	
AUXILIAR DE MAQUINARIA A	PARQUES Y JARDINES	401	1	6,033	72,396	992	10,784		6,284		90,456	
AUXILIAR DE MAQUINARIA B	PARQUES Y JARDINES	401	1	5,976	71,712	983	10,682		6,225		89,602	
JARDINERO A	PARQUES Y JARDINES	401	1	5,255	63,060	864	9,393		5,474		78,791	
JARDINERO B	PARQUES Y JARDINES	401	1	4,513	54,156	742	8,066		4,697		67,661	
JARDINERO C	PARQUES Y JARDINES	401	1	5,663	67,956	931	10,123		5,899		84,909	
JARDINERO D	PARQUES Y JARDINES	401	1	4,573	54,870	752	8,173		4,759		68,554	
JARDINERO E	PARQUES Y JARDINES	401	1	5,736	68,832	943	10,206		5,631		85,612	
JARDINERO F	PARQUES Y JARDINES	401	1	5,783	69,396	951	10,290		5,678		86,315	
JARDINERO G	PARQUES Y JARDINES	401	1	5,451	65,412	897	9,744		5,678		81,731	

Entidad Pública: Municipio X, Jalisco

PLANTILLA DE PERSONAL DE CARÁCTER PERMANENTE.

Nombre de la Plaza	Adscripción de la Plaza	FF	No. Plazas	111-113 Diets y Sueldo Base		131 Años por años de Serv. Efect Prestados	132 Prima vacacional	132 Gratificación de fin de año (Aguinaldo)	133 Horas Extrahord.	134 Compensaciones	Otras Prestaciones	Suma total Remuneraciones
				Mensual	Annual							
JARDINERO H	PARQUES Y JARDINES	401	1	5,976	71,712		983	10,682		6,225		89,602
JARDINERO I	PARQUES Y JARDINES	401	1	2,805	33,660		461	5,012		2,909		42,042
JARDINERO J	PARQUES Y JARDINES	401	1	5,133	61,596		844	9,175		5,347		76,962
JEFE	PARQUES Y JARDINES	401	1	6,692	80,304		1,101	11,962		6,970		100,337
SUB-JEFE	PARQUES Y JARDINES	401	1	5,409	64,908		890	9,669		5,634		81,101
ENCARGADO	RELLENO SANITARIO	401	1	4,453	53,436		732	7,959		4,634		66,761
ELECTRICISTA	ALUMBRADO PUBLICO	401	2	10,626	255,024		3,496	37,988		22,136		318,644
AUXILIAR	TURISMO	401	1	7,671	92,052		1,262	13,712		7,990		115,016
DIRECCION DE TURISMO	TURISMO	401	1	13,850	166,200		2,278	22,780				191,258
AUXILIAR A	AGUA POTABLE	401	3	5,856	210,816		2,889	31,404		18,300		263,409
AUXILIAR B	AGUA POTABLE	401	1	7,082	84,984		1,165	12,659		7,377		106,185
ENCARGADO DEL AGUA POTABLE	AGUA POTABLE	401	1	9,306	111,672		1,531	16,634		9,693		139,530
CARGAMOA BOMBAS DEL AGUA POTABLE	AGUA POTABLE	401	1	8,564	102,768		1,409	15,308		8,920		128,405
CARGAMOA B FONTANERO	AGUA POTABLE	401	1	7,653	91,836		1,259	13,680		7,971		114,746
SECRETARIA	AGUA POTABLE	401	1	8,108	97,296		1,334	14,431		7,990		121,051
DIRECTOR	DEPORTES	401	1	13,995	167,940		2,302	23,018				193,260
PROMOTOR	DEPORTES	401	4	3,409	163,632		2,244	24,368		14,160		204,404
SECRETARIA	DEPORTES	401	1	7,671	92,052		1,262	13,712		7,990		115,016
MEDICO MUNICIPAL	OFICIALIA MAYOR	401	1	5,115	61,380		841	9,143		5,328		76,692
VELADOR DEL CORRALON	OFICIALIA MAYOR	401	1	5,412	64,944		890	9,674		5,637		81,145

(169)

PLANTILLA DE PERSONAL DE CARÁCTER PERMANENTE.

Entidad Pública: Municipio X, Jalisco

Nombre de la Plaza	Adscripción de la Plaza	FF	No. Plazas	111-113 Diets y Sueldo Base		131 Primas por años de Serv. Efect. Prestada	132 Prima vacacional y Dominical	132 Gratificación de fin de año (Aguinaldo)	133 Extrahord. Horas	134 Compensaciones	Otras Prestaciones	Suma total Remuneraciones
				Mensual	Anual							
JUEZ MUNICIPAL	JUZGADO MUNICIPAL	401	1	16,393	196,716		2,696	26,962				226,374
ENCARGADO DE RADIO	RADIO COMUNICACIÓN	401	1	1,346	16,146		221	2,403		1,384		20,154
AUXILIAR DE ECOLOGIA	ECOLOGIA	401	1	8,653	103,836		1,423	15,467		9,013		129,739
DIRECTOR DE ECOLOGIA	ECOLOGIA	401	1	17,664	211,968		2,905	29,053				243,926
COORDINADOR	INSTITUTO MUNICIPAL DE ATENCION A LA JUVENTUD	401	4	1,142	54,828		752	8,156		4,688		68,424
DIRECTOR	INSTITUTO MUNICIPAL DE ATENCION A LA JUVENTUD	401	1	5,598	67,176		921	9,207				77,304
AUXILIAR A	COMUNICACIÓN SOCIAL	401	1	3,204	38,448		527	5,698		3,125		47,798
AUXILIAR B	COMUNICACIÓN SOCIAL	401	1	8,227	98,724		1,353	14,706		8,569		123,352
AUXILIAR DE UNIDAD DE TRANSPARENCIA	UNIDAD DE TRANSPARENCIA	401	1	7,035	84,420		1,157	12,575		7,328		105,480
DIRECTOR	SEGURIDAD PUBLICA	502	1	19,002	228,024		3,125	31,253				262,402
JEFE OPERATIVO	SEGURIDAD PUBLICA	502	1	14,667	176,004		2,412	24,123				202,539
POLICIA MUNICIPAL	SEGURIDAD PUBLICA	502	22	7,719	2,037,816		27,940	303,556		176,880		2,546,192
POLICIA PRIMERO	SEGURIDAD PUBLICA	502	1	10,074	120,888		1,657	18,007		10,493		151,045
POLICIA SEGUNDO	SEGURIDAD PUBLICA	502	1	11,298	135,576		1,858	20,195		11,768		169,397
POLICIA TERCERO A	SEGURIDAD PUBLICA	502	1	9,414	112,968		1,548	16,828		9,806		141,150
POLICIA TERCERO B	SEGURIDAD PUBLICA	502	2	8,564	205,536		2,818	30,616		17,840		256,810
SECRETARIA A	SEGURIDAD PUBLICA	502	1	7,035	84,420		1,157	12,575		7,328		105,480
SECRETARIA B	SEGURIDAD PUBLICA	502	1	7,671	92,052		1,262	13,712		7,990		115,016
AGENTE PROTECCION CIVIL	SEGURIDAD PUBLICA	502	2	7,719	185,256		2,540	27,596		16,080		231,472
AUXILIAR DE PROTECCION CIVIL	SEGURIDAD PUBLICA	502	1	5,586	67,032		919	9,985		5,818		83,754

1034

PLANTILLA DE PERSONAL DE CARÁCTER PERMANENTE.

Entidad Pública: Municipio X, Jalisco

Nombre de la Plaza	Adscripción de la Plaza	FF	No. Plazas	111-113 Diets y Sueldo Base		131 Penas por años de serv. Efect. estados	132 Prima Vacacional	132 Gratificación de fin de año (Aguinaldo)	133 Horas Extrahord.	134 Compensaciones	Otras Prestaciones	Suma total Remuneraciones
				Mensual	Annual							
SUB-DIRECTOR DE PROTECCION CIVIL	SEGURIDAD PUBLICA	502	1	8,120	97,440		1,336	14,515		8,458		121,749
JEFE TRANSITO MUNICIPAL	SEGURIDAD PUBLICA	502	1	11,298	135,576		1,858	18,582				156,016
POLICIA TRANSITO MUNICIPAL	SEGURIDAD PUBLICA	502	4	5,856	281,088		3,852	41,872		24,400		351,212
TOTALES			249	1,340,506	22,240,510	0	300,661	3,192,849	0	1,360,343	0	27,094,363

EL QUE SUSCRIBE LIC. FRANCISCO JAVIER GONZÁLEZ PACHECO SECRETARIO GENERAL DE ESTE H. AYUNTAMIENTO CONSTITUCIONAL DE MASCOTA, JALISCO ADMINISTRACIÓN 2012-2015, Y EN FUNCIONES QUE EL CARGO LE CONFIERE EN LOS TÉRMINOS DEL ART. 63 DE LA LEY DE GOBIERNO Y LA ADMINISTRACIÓN PÚBLICA MUNICIPAL DEL ESTADO DE JALISCO.

-----**CERTIFICA Y HACE CONSTAR:**-----

QUE EL PRESENTE CUADERNILLO CONSTA DE 165 (CIENTO SESENTA Y CINCO) HOJAS UTILES Y SE PRESENTA EN ORIGINAL, EL CUAL CERTIFICO PARA TODOS LOS EFECTOS LEGALES CORRESPONDIENTES.

**A T E N T A M E N T E:
MASCOTA, JALISCO; 30 DE DICIEMBRE DE 2013
EL SECRETARIO GENERAL**



LIC. FRANCISCO JAVIER GONZÁLEZ PACHECO